



ข้อมูลสารสนเทศด้านการศึกษา ปีการศึกษา 2566

EDUCATION INFORMATION



ไฟล์เล่มเอกสาร word,
Excel และไฟล์ แผ่นพับ

กลุ่มนโยบายและแผน
สำนักงานศึกษาธิการจังหวัดลพบุรี
สำนักงานปลัดกระทรวงศึกษาธิการ

ข้อมูลสารสนเทศทางการศึกษาจังหวัดลพบุรี

ปีการศึกษา 2566

กลุ่มนโยบายและแผน
สำนักงานศึกษาธิการจังหวัดลพบุรี
สำนักงานปลัดกระทรวงศึกษาธิการ

คำนำ

สำนักงานศึกษาธิการจังหวัดลพบุรี ได้จัดทำเอกสารนี้ “ข้อมูลสารสนเทศทางการศึกษาจังหวัดลพบุรี ปีการศึกษา 2566” ขึ้นโดยได้รวบรวมข้อมูลพื้นฐานที่สำคัญ และจำเป็นต่อการวางแผนพัฒนาการศึกษาในทุก ระดับที่จะนำไปสู่การบูรณาการการจัดการศึกษาเพื่อพัฒนาการบริหารจัดการศึกษาของจังหวัดลพบุรีให้มี คุณภาพต่อไป

เอกสาร “ข้อมูลสารสนเทศทางการศึกษาจังหวัดลพบุรี ปีการศึกษา 2566” ฉบับนี้ได้รับความร่วมมือ จากหน่วยงานที่เกี่ยวข้องทุกหน่วยงาน จึงขอขอบคุณมา ณ โอกาสนี้ และหวังเป็นอย่างยิ่งว่าเอกสารฉบับนี้ จะเป็นประโยชน์ต่อการวางแผนพัฒนาการศึกษาในทุกระดับ ของจังหวัดลพบุรีให้มีคุณภาพต่อไป

สำนักงานศึกษาธิการจังหวัดลพบุรี

สารบัญ

เรื่อง	หน้า
คำนำ	ก
สารบัญ	ข
บทที่ 1 บทนำ	1
1.1 ข้อมูลจังหวัดลพบุรี	1
1.2 ลักษณะภูมิประเทศ	2
1.3 เขตการปกครอง	3
1.4 การนับถือศาสนา	3
1.5 ประชากร	4
1.6 แหล่งการเรียนรู้	11
1.7 สถานการณ์ด้านแรงงาน	14
1.8 การมีงานทำ	15
1.9 อัตราการบรรจุนาน	15
นิยามคำศัพท์	16
บทที่ 2 ข้อมูลด้านการศึกษา	17
2.1 สรุปข้อมูลด้านการศึกษา	17
2.2 ข้อมูลสถานศึกษา	19
2.3 บุคลากรและครู	21
2.4 ข้อมูลนักเรียน	24
2.5 ข้อมูลผู้สำเร็จการศึกษา	51
บทที่ 3 ข้อมูลด้านการศึกษา	53
3.1 ข้อมูลดัชนีด้านการศึกษา	53
3.2 ข้อมูลดัชนีเป้าหมายการพัฒนาที่ยั่งยืนด้านการศึกษา (SDG4)	56
3.3 ข้อมูลทดสอบทางการศึกษาระดับชาติด้านพื้นฐาน (O – NET)	60
3.3.1 ระดับประถมศึกษาปีที่ 6	60
3.3.2 ระดับมัธยมศึกษาปีที่ 3	72
3.3.3 ระดับมัธยมศึกษาปีที่ 6	77

สารบัญตาราง

ตาราง		หน้า
ตารางที่ 1	จำนวนอำเภอ ตำบล หมู่บ้าน เทศบาล องค์การบริหารส่วนจังหวัด องค์การบริหารส่วนตำบล และระยะทางห่างจากจังหวัด	3
ตารางที่ 2	ข้อมูลจำนวนวัด สำนักสงฆ์ โบสถ์คริสต์ มัสยิด และพระภิกษุสงฆ์ พ.ศ. 2565	4
ตารางที่ 3	จำนวนประชากร ความหนาแน่น และขนาดของครัวเรือน จำแนกรายอำเภอ พ.ศ. 2566	5
ตารางที่ 4	จำนวนประชากรรายอายุ 0 – 100 ปี จำแนกรายอำเภอ พ.ศ. 2566	6
ตารางที่ 5	แหล่งเรียนรู้ในจังหวัดลพบุรี	11
ตารางที่ 6	สถานภาพแรงงาน พ.ศ. 2564 (ไตรมาส 4)	14
ตารางที่ 7	จำนวนผู้มีงานทำภาคการเกษตรและนอกภาคการเกษตร พ.ศ. 2560 – 2564	15
ตารางที่ 8	อัตราการบรรจุนาน พ.ศ. 2560 – 2564	15
ตารางที่ 9	สรุปจำนวนสถานศึกษาจำแนกตามหน่วยงานต้นสังกัด	19
ตารางที่ 10	สรุปจำนวนสถานศึกษาจำแนกตามสังกัดและประเภทสถานศึกษา	20
ตารางที่ 11	สรุปจำนวนสถานศึกษาทั้งกระทรวงศึกษาธิการและกระทรวงอื่นๆ จำแนกตามระดับการจัดการศึกษา	21
ตารางที่ 12	12 สรุปจำนวนบุคลากรและครูทั้งกระทรวงศึกษาธิการและกระทรวงอื่นๆ จำแนกตามอำเภอและเพศ	21
ตารางที่ 13	ผลสรุปจำนวนบุคลากรและครู จำแนกตามเพศ	23
ตารางที่ 14	สรุปจำนวนนักเรียนแยกสังกัดประเภทการศึกษาและอำเภอจำแนกตามเพศ	24
ตารางที่ 15	ผลสรุปจำนวนนักเรียนแยกสังกัดประเภทการศึกษาจำแนกตามเพศ	34
ตารางที่ 16	สรุปจำนวนนักเรียนแยกระดับชั้นจำแนกตามสังกัดและเพศ	35
ตารางที่ 17	ผลสรุปจำนวนนักเรียนแยกระดับชั้นจำแนกตามเพศ	42
ตารางที่ 18	สรุปจำนวนนักเรียนแยกระดับชั้นจำแนกตามเพศและอำเภอ	43
ตารางที่ 19	สรุปจำนวนนักเรียนแยกระดับชั้นจำแนกตามเพศและอำเภอ	47
ตารางที่ 20	ผลสรุปจำนวนนักเรียนแยกสัญชาติ	48
ตารางที่ 21	สรุปจำนวนนักเรียนตามการกระจายเข้าเรียนจำแนกตามจังหวัดและอำเภอ	49
ตารางที่ 22	สรุปจำนวนผู้สำเร็จการศึกษาจำแนกตามอำเภอ	51
ตารางที่ 23	สรุปจำนวนผู้สำเร็จการศึกษาจำแนกตามสัญชาติและอำเภอ	52
ตารางที่ 24	สรุปข้อมูลตัวชี้วัดคุณภาพด้านการศึกษา	53

สารบัญตาราง (ต่อ)

ตาราง		หน้า
ตารางที่ 25	ข้อมูลตัวชี้วัดคุณภาพด้านการศึกษา	54
ตารางที่ 26	ข้อมูลตัวชี้วัดคุณภาพด้านการศึกษา	56
ตารางที่ 27	ผลการทดสอบทางการศึกษาระดับชาติขั้นพื้นฐาน (O-NET) ปีการศึกษา 2565 ชั้นประถมศึกษาปีที่ 6 แยกรายสถานศึกษา	62
ตารางที่ 28	ผลการทดสอบทางการศึกษาระดับชาติขั้นพื้นฐาน (O-NET) ปีการศึกษา 2565 ชั้นมัธยมศึกษาปีที่ 3 แยกรายสถานศึกษา	73
ตารางที่ 29	ผลการทดสอบทางการศึกษาระดับชาติขั้นพื้นฐาน (O-NET) ปีการศึกษา 2565 ชั้นมัธยมศึกษาปีที่ 6 แยกรายสถานศึกษา	78

สารบัญรูปภาพ

ภาพ		หน้า
ภาพที่ 1	แผนที่จังหวัดลพบุรี	1
ภาพที่ 2	กราฟแสดงข้อมูลเปรียบเทียบประชากรชายและหญิงแยกอายุ	5
ภาพที่ 3	แผนภูมิข้อมูลด้านการศึกษา	17
ภาพที่ 4	แผนภูมิดัชนีด้านการศึกษา	54
ภาพที่ 5	แผนภูมิดัชนีด้านการศึกษา	56
ภาพที่ 6	ผลการทดสอบทางการศึกษาระดับชาติขั้นพื้นฐาน (O – NET) ระดับชั้น ประถมศึกษาปีที่ 6	60
ภาพที่ 7	ผลการทดสอบทางการศึกษาระดับชาติขั้นพื้นฐาน (O – NET) ระดับชั้น มัธยมศึกษาปีที่ 3	72
ภาพที่ 8	ผลการทดสอบทางการศึกษาระดับชาติขั้นพื้นฐาน (O – NET) ระดับชั้น มัธยมศึกษาปีที่ 6	77

บทที่ 1

บทนำ

ข้อมูลสารสนเทศทางการศึกษา เป็นเครื่องมือที่สำคัญในการบริหารงาน และการวางแผนพัฒนาการจัดการศึกษา ซึ่งสำนักงานศึกษาธิการจังหวัดลพบุรี เป็นหน่วยงานที่มีภารกิจสำคัญ ในการบูรณาการการจัดการศึกษาในจังหวัดลพบุรี และประสานความร่วมมือกับหน่วยงานที่เกี่ยวข้อง ในการดำเนินการดังกล่าวต้องอาศัยข้อมูลสารสนเทศเป็นเครื่องมือประกอบการพิจารณาตัดสินใจในการกำหนดนโยบายและวางแผน

1.1 ข้อมูลจังหวัดลพบุรี

จังหวัดลพบุรี ตั้งอยู่ภาคกลางของประเทศ บนฝั่งซ้ายของแม่น้ำลพบุรี มีระยะทางห่างจากกรุงเทพมหานครไปทางทิศเหนือตามเส้นทางถนนพหลโยธิน 153 กิโลเมตรหรือตามเส้นทางรถไฟประมาณ 133 กิโลเมตร มีเนื้อที่ประมาณ 6,199.72 ตารางกิโลเมตร หรือประมาณ 3,874,846 ไร่ โดยมีอาณาเขตติดต่อกับจังหวัดใกล้เคียง ดังนี้

ทิศเหนือ	ติดต่อกับ	จังหวัดนครสวรรค์, จังหวัดเพชรบูรณ์
ทิศใต้	ติดต่อกับ	จังหวัดพระนครศรีอยุธยา, จังหวัดสระบุรี
ทิศตะวันออก	ติดต่อกับ	จังหวัดชัยภูมิ, จังหวัดนครราชสีมา, จังหวัดสระบุรี
ทิศตะวันตก	ติดต่อกับ	จังหวัดสิงห์บุรี, จังหวัดอ่างทอง, จังหวัดนครสวรรค์



ภาพที่ 1 แผนที่จังหวัดลพบุรี

1.2 ลักษณะภูมิประเทศ

ลักษณะภูมิประเทศจังหวัดลพบุรี แบ่งตามธรณีสัณฐานได้ดังนี้

1. ที่ราบน้ำท่วมถึง เกิดจากการทับถมของตะกอนลำน้ำใหญ่ในฤดูน้ำหลากแต่ละปี น้ำจากแม่น้ำลำคลองจะไหลท่วมบริเวณนี้แล้วจะพัดพาเอาตะกอนมาทับถมกันทุกปี ทำให้เกิดมีสภาพเป็นที่ราบมีความลาดเทน้อยกว่า 1 เปอร์เซ็นต์ พื้นที่กว้างใหญ่อยู่ในอำเภอท่าม่วง บ้านหมี่และอำเภอเมืองลพบุรี พื้นที่บริเวณนี้จะสูงกว่าระดับน้ำทะเล 2-20 เมตร ส่วนการทับถมของตะกอนใหม่จากแม่น้ำป่าสักจะทำให้เกิดเป็นที่ราบลุ่มเป็นแนวแคบ ๆ ตามความยาวของแม่น้ำ ซึ่งไหลผ่านอาณาเขตอำเภอชัยบาดาล และอำเภอพัฒนานิคม จากทิศเหนือ ลงทิศใต้ ที่ราบลุ่มบริเวณนี้จะมีความสูงจากระดับน้ำทะเลประมาณ 25 – 60 เมตร บริเวณพื้นที่ราบลุ่มนี้ถูกใช้ประโยชน์ในการทำนาส่วนใหญ่และได้ผลดี

2. ลานตะพักน้ำกลางเก่ากลางใหม่รวมทั้งเนินตะกอนรูปพัด ส่วนใหญ่พบเกิดอยู่ติดต่อกับที่ราบน้ำท่วมถึง ลักษณะสภาพส่วนใหญ่เป็นที่ราบเรียบมีความลาดเทน้อยกว่า 1 เปอร์เซ็นต์ พบเป็นบริเวณกว้างในเขตอำเภอบ้านหมี่ อำเภอเมืองลพบุรี และอำเภอโคกสำโรง โดยจะมีความสูงจากระดับน้ำทะเลประมาณ 8 – 20 เมตร สำหรับเนินตะกอนรูปพัด พบเกิดเป็นส่วนน้อยและมักอยู่บริเวณเชิงเขา การใช้ประโยชน์ที่ดินบริเวณเหล่านี้ ส่วนใหญ่ใช้ทำนา ซึ่งให้ผลผลิตอยู่ในเกณฑ์ดี

3. ลานตะพักน้ำเก่า เกิดจากการทับถมของตะกอนลำน้ำที่มาทับถมกันนานแล้ว โดยแบ่งเป็นลานตะพักน้ำระดับต่ำซึ่งอยู่สูงจากระดับน้ำทะเลประมาณ 20 – 50 เมตร และลานตะพักน้ำระดับสูง ซึ่งอยู่สูงจากระดับน้ำทะเลประมาณ 50 – 70 เมตร ลานตะพักน้ำระดับต่ำส่วนใหญ่พบอยู่ติดต่อกับลานตะพักน้ำกลางเก่ากลางใหม่ มีความลาดเทน้อยกว่า 1 เปอร์เซ็นต์ และพบเป็นบริเวณเล็กน้อย ในเขตอำเภอโคกสำโรงและอำเภอพัฒนานิคมใช้ประโยชน์ในการทำนาเป็นส่วนใหญ่ ให้ผลผลิตค่อนข้างต่ำ ส่วนลานตะพักน้ำระดับสูงมีพื้นที่ติดต่อกันและสูงขึ้นจากลานตะพักน้ำระดับต่ำ สภาพพื้นที่เป็นลูกคลื่นใหญ่ มีความลาดเท 2- 8 เปอร์เซ็นต์ พบเป็นบริเวณเล็กน้อยในเขตอำเภอโคกสำโรงและอำเภอพัฒนานิคมใช้ประโยชน์ในการทำไร่

4. พื้นผิวที่ถูกกัดกร่อนและเนินเขา พื้นที่เป็นลูกคลื่นส่วนใหญ่มีความลาดเท ประมาณ 2 – 16 เปอร์เซ็นต์ สภาพภูมิประเทศแบบนี้จะพบเป็นบริเวณกว้างในเขตอำเภอชัยบาดาล อำเภอพัฒนานิคม อำเภอโคกสำโรงและทางด้านทิศตะวันออกของอำเภอเมืองลพบุรี ส่วนใหญ่ที่ติจะใช้ประโยชน์ในการปลูกพืชไร่

5. ภูเขา พื้นที่บริเวณนี้เกิดจากการโค้งตัวและการยุบตัวของผิวโลก ทำให้มีระดับความสูงต่ำต่างกันมาก มีความลาดเทมากกว่า 16 เปอร์เซ็นต์ และมีความสูงจากระดับน้ำทะเลประมาณ 100 – 750 เมตร พบอยู่กระจัดกระจายในอำเภอชัยบาดาล อำเภอพัฒนานิคม อำเภอโคกสำโรง และทางด้านทิศตะวันออกของอำเภอเมืองลพบุรี ส่วนใหญ่ไม่ได้ทำกิจกรรม บริเวณนี้เป็นที่ลาดชันเชิงซ้อน

กล่าวโดยสรุป สภาพภูมิประเทศของจังหวัดลพบุรี อาจแบ่งได้เป็น 2 บริเวณ คือ บริเวณพื้นที่ราบสลับเนินเขาและภูเขา ครอบคลุมพื้นที่ ทางทิศตะวันออกของอำเภอเมืองลพบุรี บางส่วนด้าน

ตะวันออกเฉียงเหนือของอำเภอบ้านหมี่ด้านเหนือและด้านใต้ของอำเภอโคกสำโรง พื้นที่เกือบทั้งหมดของอำเภอสระโบสถ์ อำเภอโคกเจริญ อำเภอท่าหลวง อำเภอชัยบาดาล และอำเภอพัฒนานิคม คิดเป็นพื้นที่ประมาณ 70 เปอร์เซ็นต์ของพื้นที่ทั้งหมด อีกบริเวณหนึ่งเป็นพื้นที่ราบลุ่มครอบคลุมพื้นที่อำเภอท่าเรือ ซึ่งอยู่ทางทิศตะวันตกของอำเภอเมืองลพบุรี บางส่วนของอำเภอบ้านหมี่และอำเภอโคกสำโรง คิดเป็นพื้นที่ประมาณ 30 เปอร์เซ็นต์ของพื้นที่ทั้งหมด

1.3 เขตการปกครอง

จังหวัดลพบุรี แบ่งเขตการปกครองออกเป็น 11 อำเภอ 121 ตำบล 1,122 หมู่บ้าน 1 องค์การบริหารส่วนจังหวัด 23 เทศบาล (3 เทศบาลเมือง 20 เทศบาลตำบล) 102 องค์การบริหารส่วนตำบล

ตารางที่ 1 จำนวนอำเภอ ตำบล หมู่บ้าน เทศบาล องค์การบริหารส่วนจังหวัด องค์การบริหารส่วนตำบล และระยะทางห่างจากจังหวัด

อำเภอ	พื้นที่ (ตร.กม.)	ตำบล	หมู่บ้าน	เทศบาล	อบจ.	อบต.	ระยะทางห่างจาก จังหวัด (กม.)
เมืองลพบุรี	565.613	22	216	8	1	14	0.3
โคกสำโรง	982.50	13	137	1	-	13	40
ชัยบาดาล	1,253.00	17	136	1	-	16	89
ท่าเรือ	242.80	11	128	5	-	7	17
บ้านหมี่	585.70	21	157	1	-	20	32
พัฒนานิคม	517.00	9	89	4	-	7	51
ท่าหลวง	538.90	6	45	1	-	5	83
สระโบสถ์	304.65	5	46	1	-	3	70
โคกเจริญ	317.10	5	53	-	-	5	94
ลำสนธิ	447.00	6	49	-	-	6	129
หนองม่วง	445.50	6	67	1	-	6	67
รวม	6,199.77	121	1,122	23	1	102	-

ที่มา : สำนักงานส่งเสริมการปกครองท้องถิ่นจังหวัดลพบุรี (ข้อมูล ณ เดือนกรกฎาคม 2564)

1.4 การนับถือศาสนา

ประชากรจังหวัดลพบุรี จำนวน 728,184 คน นับถือศาสนาพุทธ จำนวน 725,354 คน นับถือศาสนาคริสต์ จำนวน 1,660 คน นับถือศาสนาอิสลาม จำนวน 1,170 คน จังหวัดลพบุรีมีศาสนสถาน ในศาสนาต่าง ๆ ดังนี้

(1) ศาสนาพุทธ มีวัด จำนวน 451 วัด สำนักสงฆ์ 268 แห่ง พระภิกษุ 4,618 รูป

(2) ศาสนาคริสต์ มีโบสถ์ จำนวน 16 แห่ง

(3) ศาสนาอิสลาม มีมัสยิด จำนวน 7 แห่ง

ตารางที่ 2 ข้อมูลจำนวนวัด สำนักสงฆ์ โบสถ์คริสต์ มัสยิด และพระภิกษุสงฆ์ พ.ศ. 2565

อำเภอ	วัด (แห่ง)	สำนักสงฆ์ (แห่ง)	โบสถ์คริสต์ (แห่ง)	มัสยิด (แห่ง)	พระภิกษุ (รูป)
เมืองลพบุรี	124	16	6	3	1,247
พัฒนานิคม	42	40	1	1	512
โคกสำโรง	57	39	1	-	505
ชัยบาดาล	44	57	4	3	644
ท่าม่วง	37	3	1	-	271
บ้านหมี่	72	20	2	-	572
ท่าหลวง	12	16	1	-	180
สระโบสถ์	10	11	-	-	127
โคกเจริญ	18	16	-	-	153
ลำสนธิ	7	29	-	-	160
หนองม่วง	28	21	-	-	247
รวม	451	268	16	7	4,618

ที่มา: สำนักงานวัฒนธรรมจังหวัดลพบุรี และสำนักงานพระพุทธศาสนาจังหวัดลพบุรี ข้อมูล ณ เดือนกรกฎาคม 2565

1.5 ประชากร

จังหวัดลพบุรี มีประชากร ณ เดือนมิถุนายน 2566 รวมทั้งสิ้น 728,184 คน ชาย 361,477 คน หญิง 366,707 คน และมีจำนวนครัวเรือน 305,060 ครัวเรือน โดยมีขนาดของครัวเรือนประมาณ 2.39 คนต่อครัวเรือน และโครงสร้างของครัวเรือนมีลักษณะครัวเรือนเดี่ยว ซึ่งพิจารณาได้จากความสัมพันธ์ลักษณะการอยู่อาศัยของครัวเรือน คือการที่บุคคลที่อยู่และกินร่วมกันในสถานที่อยู่อาศัยเดียวกัน ความหนาแน่นของประชากรในแต่ละอำเภอต่อพื้นที่ 1 ตารางกิโลเมตร พบว่า อำเภอที่มีความหนาแน่นของประชากรมากที่สุดคือ อำเภอเมืองลพบุรี คิดเป็นอัตราส่วนประชากร 433 คน ต่อพื้นที่ 1 ตารางกิโลเมตร ส่วนอำเภอที่มีความหนาแน่นของประชากรน้อยที่สุด คือ อำเภอท่าหลวง คิดเป็นอัตราส่วนประชากร 54 คน ต่อพื้นที่ 1 ตารางกิโลเมตร โดยเฉลี่ยประชากรในจังหวัดลพบุรีจะเป็นประชากรเพศชายร้อยละ 49.64 โดยมีประชากรเพศหญิงร้อยละ 50.36 และจะพบว่าเป็นประชากรชายช่วงอายุ 20- 24 ปี มีจำนวนมากที่สุดถึงร้อยละ 9.32 ของประชากรทั้งหมด เนื่องจากจังหวัดลพบุรีมีหน่วยงานทางทหารจึงมีการรับการเกณฑ์ทหารของประชาชนในช่วยอายุ 20 ปีบริบูรณ์ ซึ่งส่งผลให้มีการย้ายถิ่นฐานตามสำเนาทะเบียนบ้านมายังหน่วยที่สังกัดตามมาด้วย

ตารางที่ 3 จำนวนประชากร ความหนาแน่น และขนาดของครัวเรือน จำแนกรายอำเภอ พ.ศ. 2566

อำเภอ	พื้นที่ (ตร.กม.)	จำนวนประชากร (คน)			ครัวเรือน	ความหนาแน่น (คน/ตร.กม.)	ขนาดของ ครัวเรือน
		ประชากร	ชาย	หญิง			
เมืองลพบุรี	565.61	237,724	121,540	116,184	108,918	420.30	2.18
โคกสำโรง	982.50	80,905	39,888	41,017	31,643	82.35	2.56
ชัยบาดาล	1,253.00	88,246	43,299	44,947	37,256	70.43	2.37
ท่าม่วง	242.80	47,786	22,919	24,867	17,317	196.81	2.76
บ้านหมี่	585.70	71,054	34,074	36,980	26,760	121.31	2.66
พัฒนานิคม	517.00	68,082	33,323	34,759	30,196	131.69	2.25
ท่าหลวง	538.90	29,527	14,568	14,959	11,497	54.79	2.57
สระโบสถ์	304.65	21,110	10,495	10,615	8,634	69.29	2.44
โคกเจริญ	317.10	24,264	12,107	12,157	8,687	76.52	2.79
ลำสนธิ	447.00	27,077	13,419	13,658	10,564	60.57	2.56
หนองม่วง	445.50	32,409	15,845	16,564	13,588	72.75	2.39
รวม	6,199.77	728,184	361,477	366,707	305,060	117.45	2.39

หมายเหตุ : จำนวนประชากร ไม่รวมประชากรแฝง

ที่มา : กรมการปกครองกระทรวงมหาดไทย (ข้อมูล ณ เดือนมิถุนายน 2566)

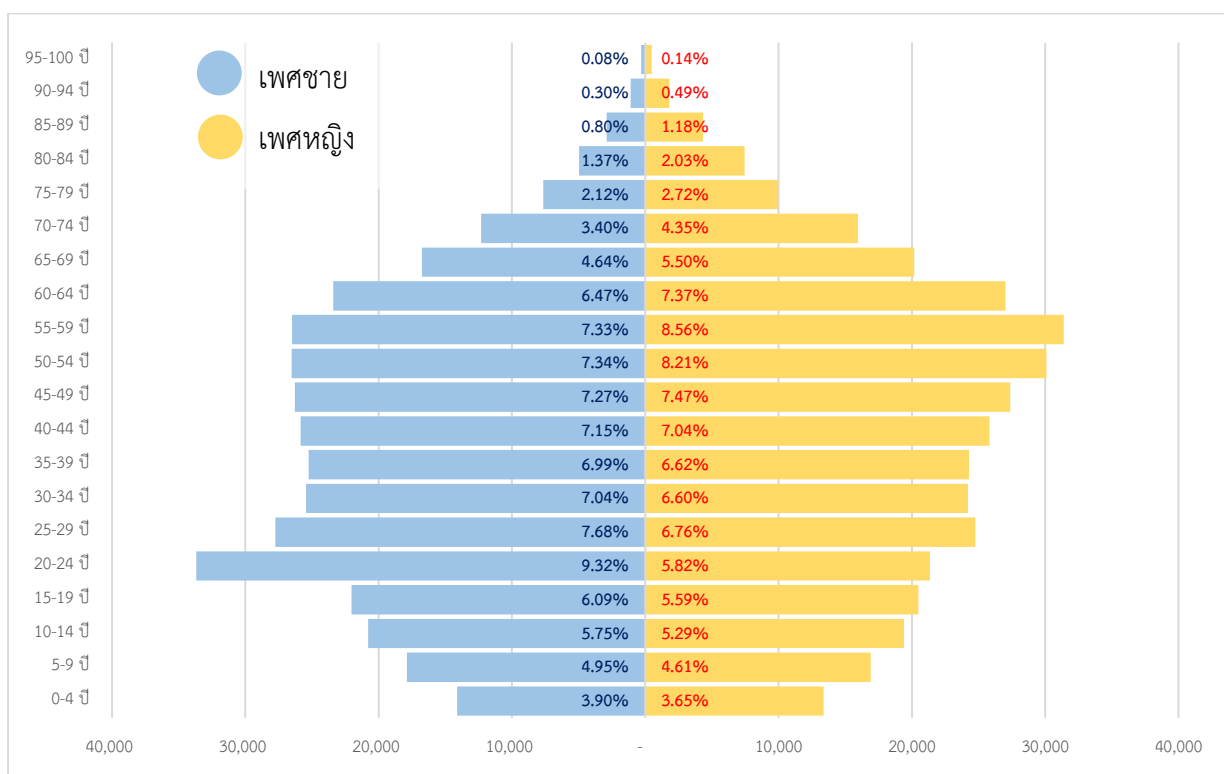

ภาพที่ 2 กราฟแสดงข้อมูลเปรียบเทียบประชากรชายและหญิงแยกอายุ

ตารางที่ 4 จำนวนประชากรรายอายุ 0 – 100 ปี จำแนกรายอำเภอ พ.ศ. 2566

อายุ/ อำเภอ	เมืองลพบุรี		ชัยบาดาล		บ้านหมี่		โคกสำโรง		พัฒนานิคม		ท่าม่วง		หนองม่วง		ท่าหลวง		ลำสนธิ		โคกเจริญ		สระโบสถ์		ผลรวม	
	ชาย	หญิง	ชาย	หญิง	ชาย	หญิง	ชาย	หญิง	ชาย	หญิง	ชาย	หญิง	ชาย	หญิง	ชาย	หญิง	ชาย	หญิง	ชาย	หญิง	ชาย	หญิง	ชาย	หญิง
รวม	121,540	116,184	43,299	44,947	34,074	36,980	39,888	41,017	33,323	34,759	22,919	24,867	15,845	16,564	14,568	14,959	13,419	13,658	12,107	12,157	10,495	10,615	361,477	366,707
<1ปี	731	673	335	253	228	195	263	223	268	269	138	130	124	104	110	104	87	100	87	84	74	51	2,445	2,186
1 ปี	802	678	355	304	245	218	288	307	302	273	137	135	117	113	115	112	105	126	98	95	72	69	2,636	2,430
2 ปี	827	855	361	374	268	234	340	286	315	316	149	169	126	130	130	131	137	122	117	86	80	83	2,850	2,786
3 ปี	899	929	409	369	264	241	348	307	324	295	172	166	152	124	145	128	115	130	124	100	86	80	3,038	2,869
4 ปี	917	972	437	412	300	271	333	337	347	324	169	181	124	132	141	152	157	126	110	119	106	90	3,141	3,116
5 ปี	1,025	1,009	397	428	281	301	383	360	350	338	193	190	144	130	168	152	148	143	119	127	104	86	3,312	3,264
6 ปี	1,084	1,003	419	431	316	295	396	328	361	350	203	197	165	135	161	150	158	150	137	138	101	82	3,501	3,259
7 ปี	1,046	1,009	488	440	278	309	423	372	333	345	197	218	138	155	145	140	165	161	134	123	98	81	3,445	3,353
8 ปี	1,130	1,004	489	456	331	323	486	397	388	344	214	228	168	138	170	166	168	158	125	131	104	100	3,773	3,445
9 ปี	1,161	1,046	536	455	337	343	428	430	405	375	219	214	180	173	165	150	160	168	155	140	102	107	3,848	3,601
10 ปี	1,211	1,180	555	524	349	365	443	423	351	395	272	255	191	190	184	180	196	184	182	165	130	118	4,064	3,979
11 ปี	1,261	1,092	582	497	356	364	480	432	444	433	291	236	183	171	211	190	177	163	157	144	123	103	4,265	3,825
12 ปี	1,159	1,123	536	518	372	309	408	446	384	399	277	215	189	169	209	186	176	166	164	133	124	121	3,998	3,785
13 ปี	1,268	1,193	563	474	391	358	436	437	418	382	266	248	193	162	191	163	182	179	160	160	120	124	4,188	3,880
14 ปี	1,207	1,195	555	537	381	390	485	422	445	372	305	230	215	176	208	185	184	158	159	138	125	136	4,269	3,939
15 ปี	1,309	1,167	594	568	403	351	509	420	480	392	264	259	197	174	184	175	191	190	182	158	119	126	4,432	3,980
16 ปี	1,252	1,148	578	502	369	371	482	509	422	408	277	254	190	192	208	188	170	195	177	173	127	128	4,252	4,068
17 ปี	1,305	1,230	535	555	425	394	525	434	449	449	253	258	221	198	220	182	194	184	152	133	135	126	4,414	4,143
18 ปี	1,319	1,306	639	575	406	369	526	502	474	434	267	257	216	207	204	188	199	205	162	187	118	125	4,530	4,355
19 ปี	1,283	1,170	589	531	426	344	506	459	470	415	273	231	196	168	192	166	190	168	137	170	134	132	4,396	3,954
20 ปี	1,477	1,200	550	559	396	355	494	458	430	393	276	241	186	206	169	168	163	158	152	142	127	111	4,420	3,991

อายุ/ อำเภอ	เมืองลพบุรี		ชัยบาดาล		บ้านหมี่		โคกสำโรง		พัฒนานิคม		ท่าเรือ		หนองม่วง		ท่าหลวง		ลำสนธิ		โคกเจริญ		สระโบสถ์		ผลรวม	
	ชาย	หญิง	ชาย	หญิง	ชาย	หญิง	ชาย	หญิง	ชาย	หญิง	ชาย	หญิง	ชาย	หญิง	ชาย	หญิง	ชาย	หญิง	ชาย	หญิง	ชาย	หญิง	ชาย	หญิง
21 ปี	5,003	1,164	550	555	395	363	446	490	371	398	268	238	168	198	167	170	163	194	138	147	116	122	7,785	4,039
22 ปี	7,048	1,321	589	580	374	387	429	444	400	442	212	261	166	200	166	197	153	173	138	156	103	107	9,778	4,268
23 ปี	2,716	1,292	605	596	418	434	522	426	480	438	274	270	208	219	202	211	168	193	151	137	134	117	5,878	4,333
24 ปี	2,332	1,398	633	613	466	457	586	568	498	485	342	275	219	212	234	227	192	181	171	152	153	153	5,826	4,721
25 ปี	2,350	1,538	657	684	498	481	636	606	537	542	337	355	239	262	216	214	224	172	178	157	142	137	6,014	5,148
26 ปี	2,077	1,573	728	677	524	511	556	551	525	518	362	309	225	212	236	206	226	190	184	175	133	136	5,776	5,058
27 ปี	1,943	1,649	624	627	547	465	590	596	483	430	355	332	222	220	238	199	200	172	194	161	145	130	5,541	4,981
28 ปี	1,858	1,539	620	604	502	424	587	527	470	504	308	331	216	200	214	197	167	179	162	193	155	120	5,259	4,818
29 ปี	1,796	1,517	606	625	457	428	587	546	472	463	315	299	209	216	206	218	182	168	186	159	144	133	5,160	4,772
30 ปี	1,778	1,581	619	628	484	479	592	585	465	519	304	301	236	245	204	210	187	188	198	157	159	131	5,226	5,024
31 ปี	1,762	1,591	614	608	517	472	615	562	500	460	335	335	227	205	202	225	170	187	157	185	130	120	5,229	4,950
32 ปี	1,756	1,619	638	584	499	476	563	561	480	487	318	311	218	249	212	214	214	192	173	194	134	122	5,205	5,009
33 ปี	1,730	1,550	603	563	486	463	568	526	462	457	297	296	202	176	181	185	190	196	156	139	141	123	5,016	4,674
34 ปี	1,632	1,483	584	540	437	439	486	513	434	405	321	296	213	204	193	207	183	176	163	164	128	127	4,774	4,554
35 ปี	1,632	1,460	599	545	452	422	513	517	475	433	304	296	225	177	174	189	176	197	182	176	141	128	4,873	4,540
36 ปี	1,604	1,642	614	593	444	496	536	528	458	485	330	323	215	213	211	161	202	212	167	162	153	142	4,934	4,957
37 ปี	1,734	1,590	628	604	523	471	527	511	472	444	338	343	229	201	188	196	216	206	200	160	168	146	5,223	4,872
38 ปี	1,629	1,538	587	593	501	493	570	499	449	448	375	346	198	198	211	186	199	214	173	166	169	145	5,061	4,826
39 ปี	1,659	1,625	648	611	524	503	559	508	493	487	355	349	204	220	183	231	206	215	182	175	158	157	5,171	5,081
40 ปี	1,698	1,664	619	684	458	498	578	562	498	483	367	363	240	242	229	216	212	214	185	195	138	154	5,222	5,275
41 ปี	1,613	1,495	631	658	529	475	583	556	457	522	348	355	216	217	210	212	182	224	179	163	145	137	5,093	5,014
42 ปี	1,549	1,561	632	668	489	496	585	573	502	537	380	343	257	200	228	217	221	194	198	170	128	147	5,169	5,106
43 ปี	1,612	1,706	664	704	504	496	606	575	520	551	327	344	221	223	219	245	223	197	182	167	143	142	5,221	5,350

อายุ/ อำเภอ	เมืองลพบุรี		ชัยบาดาล		บ้านหมี่		โคกสำโรง		พัฒนานิคม		ท่าเรือ		หนองม่วง		ท่าหลวง		ลำสนธิ		โคกเจริญ		สระโบสถ์		ผลรวม	
	ชาย	หญิง	ชาย	หญิง	ชาย	หญิง	ชาย	หญิง	ชาย	หญิง	ชาย	หญิง	ชาย	หญิง	ชาย	หญิง	ชาย	หญิง	ชาย	หญิง	ชาย	หญิง	ชาย	หญิง
44 ปี	1,531	1,552	674	648	516	496	577	552	499	503	361	353	211	227	217	213	223	220	193	177	137	124	5,139	5,065
45 ปี	1,527	1,695	745	707	489	524	589	600	512	583	319	390	216	217	247	235	228	221	188	189	168	178	5,228	5,539
46 ปี	1,571	1,719	717	726	561	503	624	600	533	553	341	393	227	268	230	248	224	214	192	212	163	179	5,383	5,615
47 ปี	1,546	1,686	677	706	509	544	633	628	551	565	360	355	277	220	245	223	197	187	198	206	165	186	5,358	5,506
48 ปี	1,509	1,627	700	692	482	487	657	623	527	557	339	344	245	272	251	239	210	204	192	184	192	192	5,304	5,421
49 ปี	1,382	1,630	623	694	463	524	568	585	540	507	355	334	240	216	249	225	217	204	207	210	174	169	5,018	5,298
50 ปี	1,426	1,703	651	730	488	518	581	623	542	599	315	376	256	256	203	273	239	203	211	206	184	181	5,096	5,668
51 ปี	1,454	1,859	662	769	504	556	682	730	540	647	337	379	287	304	242	258	203	232	217	221	182	196	5,310	6,151
52 ปี	1,583	1,868	666	705	482	608	616	659	531	597	341	397	246	269	226	246	224	210	193	224	146	169	5,254	5,952
53 ปี	1,494	1,875	634	733	542	596	614	681	527	523	345	381	247	275	227	236	199	186	191	197	154	181	5,174	5,864
54 ปี	1,759	2,064	662	757	551	607	664	777	593	621	340	433	294	334	241	270	192	223	193	183	204	186	5,693	6,455
55 ปี	1,535	1,976	686	723	523	608	655	773	498	543	346	384	279	310	234	241	227	220	179	208	168	184	5,330	6,170
56 ปี	1,585	1,990	690	663	520	636	630	811	534	608	366	412	295	299	214	256	216	221	183	202	184	209	5,417	6,307
57 ปี	1,605	2,123	683	753	540	663	674	780	527	581	409	434	281	323	223	244	213	206	165	197	192	199	5,512	6,503
58 ปี	1,761	2,092	644	792	501	650	620	712	547	605	383	490	243	277	209	264	174	202	186	230	154	202	5,422	6,516
59 ปี	1,561	2,046	510	687	519	630	568	657	423	481	344	420	218	266	183	216	159	182	157	161	177	153	4,819	5,899
60 ปี	1,661	2,046	605	663	499	582	598	716	504	477	339	396	241	276	189	182	139	166	144	139	179	191	5,098	5,834
61 ปี	1,658	2,013	567	630	504	606	578	597	398	462	344	414	208	222	193	209	144	186	134	155	169	167	4,897	5,661
62 ปี	1,680	1,902	557	606	486	576	549	569	389	470	300	432	201	231	173	204	152	189	156	147	135	169	4,778	5,495
63 ปี	1,502	1,835	524	650	449	565	555	551	421	451	321	380	185	198	181	173	160	156	151	167	186	169	4,635	5,295
64 ปี	1,375	1,666	443	487	423	524	451	514	322	380	275	353	189	221	141	172	124	133	129	125	117	162	3,989	4,737
65 ปี	1,349	1,486	477	503	418	535	446	452	341	386	250	333	164	206	159	176	135	136	130	119	116	126	3,985	4,458
66 ปี	1,182	1,483	420	488	331	417	372	441	308	357	253	319	173	170	152	144	111	109	105	105	91	112	3,498	4,145

อายุ/ อำเภอ	เมืองลพบุรี		ชัยบาดาล		บ้านหมี่		โคกสำโรง		พัฒนานิคม		ท่าเรือ		หนองม่วง		ท่าหลวง		ลำสนธิ		โคกเจริญ		สระโบสถ์		ผลรวม	
	ชาย	หญิง	ชาย	หญิง	ชาย	หญิง	ชาย	หญิง	ชาย	หญิง	ชาย	หญิง	ชาย	หญิง	ชาย	หญิง	ชาย	หญิง	ชาย	หญิง	ชาย	หญิง	ชาย	หญิง
67 ปี	1,020	1,264	379	472	276	359	353	429	279	334	222	275	124	172	136	157	126	126	101	103	108	120	3,124	3,811
68 ปี	1,013	1,305	382	455	341	495	377	448	275	356	220	321	139	162	148	139	99	133	106	99	96	118	3,196	4,031
69 ปี	911	1,204	350	416	319	449	337	421	230	305	251	314	131	173	121	124	96	115	95	112	112	108	2,953	3,741
70 ปี	935	1,219	323	408	360	427	321	419	253	255	206	261	147	160	74	126	94	121	90	92	93	94	2,896	3,582
71 ปี	816	1,130	291	352	327	426	302	423	220	261	212	262	133	160	94	120	90	91	73	82	77	89	2,635	3,396
72 ปี	746	1,030	290	356	304	412	291	329	216	263	193	249	115	133	88	104	73	92	76	99	91	106	2,483	3,173
73 ปี	762	1,034	242	335	277	389	292	323	174	226	208	275	103	143	91	102	71	84	69	83	64	82	2,353	3,076
74 ปี	581	887	246	283	260	395	245	301	150	224	137	232	78	125	68	87	59	80	52	52	64	70	1,940	2,736
75 ปี	536	774	211	261	223	337	214	248	138	194	144	178	105	127	80	59	64	54	49	65	65	57	1,829	2,354
76 ปี	553	705	188	210	198	307	203	206	159	147	135	192	103	115	54	75	48	62	50	70	43	46	1,734	2,135
77 ปี	495	665	153	199	188	308	171	244	97	148	110	165	64	99	42	63	50	45	51	56	54	50	1,475	2,042
78 ปี	478	587	134	180	170	256	166	205	113	133	113	104	74	84	53	54	35	52	42	51	40	47	1,418	1,753
79 ปี	392	537	120	171	145	239	126	199	111	137	86	159	61	82	47	49	43	40	38	34	31	31	1,200	1,678
80 ปี	331	505	127	187	157	225	142	191	85	120	84	132	44	90	40	55	42	35	36	42	45	61	1,133	1,643
81 ปี	360	504	127	162	154	230	128	177	90	118	90	162	48	71	41	61	35	28	31	49	22	41	1,126	1,603
82 ปี	285	439	106	164	172	268	104	175	79	108	67	97	44	67	35	56	20	38	30	27	36	46	978	1,485
83 ปี	281	446	105	147	114	191	111	159	72	102	58	128	49	83	20	37	24	43	23	31	24	25	881	1,392
84 ปี	243	449	83	121	119	152	108	144	82	101	74	120	45	67	20	51	33	35	15	37	20	40	842	1,317
85 ปี	228	386	88	115	103	127	83	120	61	81	61	103	34	48	23	27	27	23	18	21	18	18	744	1,069
86 ปี	214	333	64	97	80	123	81	103	45	98	60	85	36	49	19	39	21	35	15	22	12	33	647	1,017
87 ปี	141	304	60	76	84	103	94	97	54	66	53	79	34	43	15	27	17	31	11	22	22	14	585	862
88 ปี	142	245	49	68	54	94	67	79	35	50	51	56	28	40	25	20	13	22	18	14	7	26	489	714
89 ปี	141	228	39	69	44	91	80	59	31	66	24	58	20	30	14	19	10	17	12	17	13	18	428	672

อายุ/ อำเภอ	เมืองลพบุรี		ชัยบาดาล		บ้านหมี่		โคกสำโรง		พัฒนานิคม		ท่าเรือ		หนองม่วง		ท่าหลวง		ลำสนธิ		โคกเจริญ		สระโบสถ์		ผลรวม	
	ชาย	หญิง	ชาย	หญิง	ชาย	หญิง	ชาย	หญิง	ชาย	หญิง	ชาย	หญิง	ชาย	หญิง	ชาย	หญิง	ชาย	หญิง	ชาย	หญิง	ชาย	หญิง	ชาย	หญิง
90 ปี	132	167	35	51	41	70	46	64	34	52	16	37	17	35	15	13	7	14	6	16	7	10	356	529
91 ปี	97	150	22	41	24	54	32	39	16	24	23	44	17	33	6	15	9	14	7	14	7	5	260	433
92 ปี	76	105	23	32	25	49	26	49	12	33	10	19	8	10	6	10	8	12	3	5	6	6	203	330
93 ปี	64	92	12	33	19	44	20	27	14	22	15	22	6	16	4	9	4	10	2	8	4	4	164	287
94 ปี	31	80	11	18	15	23	16	33	14	18	4	17	11	9	1	9	6	4	3	3	1	4	113	218
95 ปี	35	54	7	15	9	16	15	17	8	6	7	13	6	5	1	2	2	5	-	2	3	1	93	136
96 ปี	20	39	6	11	6	12	10	16	2	5	7	9	2	7	1	5	2	8	1	1	1	4	58	117
97 ปี	19	27	3	7	8	8	8	8	3	5	6	5	2	5	-	4	1	5	1	2	2	1	53	77
98 ปี	16	36	5	7	6	5	5	3	2	3	-	5	3	5	-	2	2	1	1	5	1	-	41	72
99 ปี	10	16	3	8	-	8	8	7	-	3	3	3	1	1	2	1	-	3	-	-	-	-	27	50
>99	16	24	4	2	2	4	3	5	1	-	2	1	2	2	1	2	-	2	1	1	-	1	32	44
รวม	121,540	116,184	43,299	44,947	34,074	36,980	39,888	41,017	33,323	34,759	22,919	24,867	15,845	16,564	14,568	14,959	13,419	13,658	12,107	12,157	10,495	10,615	361,477	366,707

ที่มา : กรมการปกครองกระทรวงมหาดไทย (ข้อมูล ณ เดือนมิถุนายน 2566)

1.6 แหล่งการเรียนรู้

จังหวัดลพบุรีเห็นถึงความสำคัญในการยกระดับคุณภาพพิพิธภัณฑ์และแหล่งเรียนรู้ภายในพื้นที่จังหวัดให้สามารถบริการด้านองค์ความรู้แก่ประชาชนได้อย่างมีประสิทธิภาพและทั่วถึง เพื่อส่งเสริมให้คนทุกช่วงอายุในทุกพื้นที่ได้มีโอกาสเข้าถึงพิพิธภัณฑ์และแหล่งเรียนรู้ เพื่อการพัฒนาตนเองและพัฒนาอาชีพ อันจะนำไปสู่การยกระดับคุณภาพชีวิตและเพิ่มขีดความสามารถ โดยสำนักงานศึกษาธิการจังหวัดลพบุรีได้มีการจัดเก็บข้อมูลศูนย์การเรียนรู้ภายในจังหวัด ทั้งที่บริหารงานโดยภาครัฐ ภาคเอกชน และมูลนิธิต่างๆ โดยมีจำนวนทั้งสิ้น 55 แห่ง

ตารางที่ 5 แหล่งเรียนรู้ในจังหวัดลพบุรี

ลำดับ	รายชื่อแหล่งเรียนรู้	ประเภท	อำเภอ	เบอร์โทรศัพท์
1	พิพิธภัณฑ์หอโสภณศิลป์	ประวัติศาสตร์	เมืองลพบุรี	0-3661-8388
2	ศูนย์ข้อมูลเมืองโบราณชั่งจำปาและป่าจำปาสรินธร	ประวัติศาสตร์	ท่าหลวง	0-3646-1992
3	พิพิธภัณฑ์โรงพยาบาลอานันทมหิดล หอรวบรวมพระราชประวัติ ร.8	ประวัติศาสตร์	เมืองลพบุรี	0-3678-5891
4	พิพิธภัณฑ์พระครูสุนทรวิชัยการ วัดท่าโขลง	ประวัติศาสตร์	ท่าม่วง	0-3648-9269 / 089-241-6462
5	พิพิธภัณฑ์พื้นบ้านไทยพวนหลุมข้าว	ชาติพันธุ์และ มานุษยวิทยา	โคกสำโรง	0-3648-9105 / 089-082-3492
6	ศูนย์ดิจิทัลชุมชน อบต.วังเพลิง	วิทยาศาสตร์และ เทคโนโลยี	โคกสำโรง	089-238-2332
7	ศูนย์ดิจิทัลชุมชน ตำบลหัวลำ	วิทยาศาสตร์และ เทคโนโลยี	ท่าหลวง	0-3678-9642 กต 0
8	พิพิธภัณฑ์วัดถ้ำตะโกพุทธโสภณ	ชาติพันธุ์และ มานุษยวิทยา	ท่าม่วง	089-980-4846 / 086-125-1255
9	พิพิธภัณฑ์วัดโคกหม้อ	ชาติพันธุ์และ มานุษยวิทยา	เมืองลพบุรี	0-3965-5737 / 089-082-7023
10	ศูนย์ดิจิทัลชุมชน บ้านโคกเจริญ	วิทยาศาสตร์และ เทคโนโลยี	โคกเจริญ	0-3665-1123
11	ศูนย์ดิจิทัลชุมชน ตำบลบัวชุม	วิทยาศาสตร์และ เทคโนโลยี	ชัยบาดาล	084-360-4077
12	ศูนย์ดิจิทัลชุมชน บ้านคันทนาหิน	วิทยาศาสตร์และ เทคโนโลยี	พัฒนานิคม	091-049-7655
13	ศูนย์ดิจิทัลชุมชน วัดโคกหม้อ	วิทยาศาสตร์และ เทคโนโลยี	เมืองลพบุรี	089-744-6336 / 0-3665-6784

ลำดับ	รายชื่อแหล่งเรียนรู้	ประเภท	อำเภอ	เบอร์โทรศัพท์
14	ศูนย์ดิจิทัลชุมชนเพื่อพ่อหลวง อบจ.ลพบุรี	วิทยาศาสตร์และเทคโนโลยี	เมืองลพบุรี	0-3641-1404 ต่อ 108
15	ศูนย์ดิจิทัลชุมชน ร่มทอง	วิทยาศาสตร์และเทคโนโลยี	เมืองลพบุรี	0-3677-1007-8
16	พิพิธภัณฑ์การบินทหารบก	ประวัติศาสตร์	เมืองลพบุรี	0-3664-1125
17	พิพิธภัณฑ์ศูนย์การทหารปืนใหญ่	ประวัติศาสตร์	เมืองลพบุรี	0-3648-6395
18	พิพิธภัณฑ์ทหารรบพิเศษ	ประวัติศาสตร์	เมืองลพบุรี	0-3642-4019
19	พิพิธภัณฑ์เรือพื้นบ้านวัดยาง ณ รังสี	ชาติพันธุ์และมานุษยวิทยา	เมืองลพบุรี	0-3665-6788
20	โครงการร่วมกันสู้อยู่อย่างพร้อม อ.บ้านหมี่ จ.ลพบุรี	เกษตรกรรม	บ้านหมี่	0-3670-3624
21	พิพิธภัณฑ์ซิปจำปา	ชาติพันธุ์และมานุษยวิทยา	ท่าหลวง	
22	พิพิธภัณฑ์พื้นบ้านตำบลหัวสำโรง	ชาติพันธุ์และมานุษยวิทยา	ท่าม่วง	
23	พิพิธภัณฑ์พื้นบ้านไทยพวนบ้านโคกกะเทียม	ชาติพันธุ์และมานุษยวิทยา	เมืองลพบุรี	0-3648-7798
24	พิพิธภัณฑ์วัดไธย	ชาติพันธุ์และมานุษยวิทยา	ท่าม่วง	0-3648-9105
25	ศูนย์การเรียนรู้ชุมชนตำบลโง่ธนู	สิ่งแวดล้อมและพลังงาน	เมืองลพบุรี	0-3678-1642
26	ศูนย์วัฒนธรรมเฉลิมราชพิพิธภัณฑ์ไทยพวนบ้านทราย	ชาติพันธุ์และมานุษยวิทยา	บ้านหมี่	086-129-7920
27	สถานแสดงพันธุ์สัตว์น้ำเขื่อนป่าสักชลสิทธิ์	ธรรมชาติวิทยา	พัฒนานิคม	0 3657 3186
28	พิพิธภัณฑ์สถานแห่งชาติ สมเด็จพระนารายณ์	ประวัติศาสตร์	เมืองลพบุรี	0 3641 1458
29	ห้องสมุดประชาชน "เฉลิมราชกุมารี" อำเภอพัฒนานิคม จังหวัดลพบุรี	ทั่วไป	พัฒนานิคม	0-3649-1444
30	ห้องสมุดประชาชน "เฉลิมราชกุมารี" อำเภอเมืองจังหวัดลพบุรี	ทั่วไป	เมืองลพบุรี	0-3642-1449
31	ห้องสมุดประชาชน จังหวัดลพบุรี	ทั่วไป	เมืองลพบุรี	0-3642-2728
32	ห้องสมุดประชาชนอำเภอบ้านหมี่	ทั่วไป	บ้านหมี่	0-3647-1520
33	ห้องสมุดประชาชนอำเภอชัยบาดาล	ทั่วไป	ชัยบาดาล	0-3646-1733
34	ห้องสมุดประชาชนอำเภอท่าม่วง	ทั่วไป	ท่าม่วง	0-3648-1185
35	ห้องสมุดประชาชนอำเภอโคกเจริญ	ทั่วไป	โคกเจริญ	0-3679-5113
36	ห้องสมุดประชาชนอำเภอหนองม่วง	ทั่วไป	หนองม่วง	0-3664-8042
37	ห้องสมุดประชาชนอำเภอลำสนธิ	ทั่วไป	ลำสนธิ	081-732-2425

ลำดับ	รายชื่อแหล่งเรียนรู้	ประเภท	อำเภอ	เบอร์โทรศัพท์
38	ห้องสมุดประชาชนอำเภอท่าหลวง	ทั่วไป	ท่าหลวง	0-3664-6336
39	ห้องสมุดประชาชนอำเภอสระโบสถ์	ทั่วไป	สระโบสถ์	0-3643-9125
40	ห้องสมุดประชาชนอำเภอโคกสำโรง	ทั่วไป	โคกสำโรง	0-3644-1936
41	ศูนย์เรียนรู้การเพิ่มประสิทธิภาพการผลิตสินค้าเกษตร ด้านข้าว เกษตรกรต้นแบบ นายปรีชา ดวงเกตุ	เกษตรกรรม	เมืองลพบุรี	
42	ศูนย์เรียนรู้การเพิ่มประสิทธิภาพการผลิตสินค้าเกษตร ด้านข้าว เกษตรกรต้นแบบ นายกิตติพล ตะพานแก้ว	เกษตรกรรม	บ้านหมี่	089-745-5162
43	ศูนย์เรียนรู้การเพิ่มประสิทธิภาพการผลิตสินค้าเกษตร ด้านข้าว เกษตรกรต้นแบบ นายเพียรพงษ์ ชื่นเพ็ง	เกษตรกรรม	ท่าม่วง	
44	ศูนย์เรียนรู้การเพิ่มประสิทธิภาพการผลิตสินค้าเกษตร ด้านข้าว เกษตรกรต้นแบบ นายอนุเทพ โพธิ์เอี่ยม	เกษตรกรรม	สระโบสถ์	
45	ศูนย์เรียนรู้การเพิ่มประสิทธิภาพการผลิตสินค้าเกษตร ด้านข้าว เกษตรกรต้นแบบ นางเยาวลักษณ์ เพลินศิลป์	เกษตรกรรม	โคกเจริญ	098-952-2760
46	พิพิธภัณฑ์ทหารรบพิเศษลพบุรี	ประวัติศาสตร์	เมืองลพบุรี	0-3661-2395
47	พิพิธภัณฑ์ลุ่มน้ำป่าสัก	ธรรมชาติวิทยา	พัฒนานิคม	0 3649 4031
48	ศูนย์เรียนรู้การเพิ่มประสิทธิภาพการผลิตสินค้าเกษตร ด้านพืชอื่นหรือเกษตรผสมผสาน เกษตรกรต้นแบบ นายชัยอรุณ นิยมสวัสดิ์	เกษตรกรรม	ชัยบาดาล	086-028-3592
49	ศูนย์เรียนรู้การเพิ่มประสิทธิภาพการผลิตสินค้าเกษตร ด้านพืชอื่นหรือเกษตรผสมผสาน เกษตรกรต้นแบบ นายสมพิช คำหวาน	เกษตรกรรม	โคกสำโรง	089-057-8493
50	ศูนย์เรียนรู้การเพิ่มประสิทธิภาพการผลิตสินค้าเกษตร ด้านพืชอื่นหรือเกษตรผสมผสาน เกษตรกรต้นแบบ นายวินัย พรหมสุภาพ	เกษตรกรรม	พัฒนานิคม	084-310-9107
51	ศูนย์เรียนรู้การเพิ่มประสิทธิภาพการผลิตสินค้าเกษตร ด้านพืชอื่นหรือเกษตรผสมผสาน เกษตรกรต้นแบบ นางสาวสุรียา เลิศรานนท์	เกษตรกรรม	ท่าหลวง	081-649-9440
52	ศูนย์เรียนรู้การเพิ่มประสิทธิภาพการผลิตสินค้าเกษตร ด้านพืชอื่นหรือเกษตรผสมผสาน เกษตรกรต้นแบบ นายสมควร อยู่สนอง	เกษตรกรรม	ลำสนธิ	0861-35-0098

ลำดับ	รายชื่อแหล่งเรียนรู้	ประเภท	อำเภอ	เบอร์โทรศัพท์
53	ศูนย์เรียนรู้การเพิ่มประสิทธิภาพการผลิตสินค้าเกษตร ด้านพืชอินทรีย์หรือเกษตรผสมผสาน เกษตรกรต้นแบบ นายบุญสม แยมครวญ	เกษตรกรรม	หนองม่วง	084-719-4578
54	ศูนย์เรียนรู้และขับเคลื่อนปรัชญาของเศรษฐกิจพอเพียงบ้านซอนอุดม	ทั่วไป	โคกสำโรง	
55	ศูนย์การเรียนรู้ชุมชน “วันวาน” เทศบาลตำบลเขาพระงาม	ทั่วไป	เมืองลพบุรี	

ที่มา : คณะกรรมการบูรณาการด้านพิพิธภัณฑ์และแหล่งเรียนรู้ (ข้อมูล ณ เดือนมิถุนายน 2566)

1.7 สถานการณ์ด้านแรงงาน

ประชากรกำลังแรงงานของจังหวัดลพบุรี ณ ไตรมาส 4 ปี 2564 จำนวน 444,051 คน เป็นผู้มีงานทำ จำนวน 436,637 คน และว่างงาน 7,414 คน เป็นผู้ที่ไม่อยู่ในกำลังแรงงาน จำนวน 207,595 คน โดยเป็นผู้ทำงานบ้าน จำนวน 49,297 คน เป็นผู้อยู่ระหว่างเรียนหนังสือ 48,320 คน และอื่น ๆ จำนวน 109,979 คน

ตารางที่ 6 สถานภาพแรงงาน พ.ศ. 2564 (ไตรมาส 4)

สถานภาพแรงงาน	ชาย	หญิง	รวม
ผู้อยู่ในกำลังแรงงาน	246,568	197,503	444,051
- ผู้มีงานทำ	243,143	193,494	436,637
- ผู้ว่างงาน	3,405	4,009	7,414
- กำลังแรงงานที่รอฤดูกาล	857	573	1,430
ผู้ไม่อยู่ในกำลังแรงงาน	78,534	129,061	207,595
- ทำงานบ้าน	4,090	45,207	49,297
- เรียนหนังสือ	22,910	25,410	48,320
- อื่น ๆ	51,534	58,444	109,979
ประชากรต่ำกว่า 15 ปี	122,728	172,309	295,037
อัตราการจ้างงานต่อกำลังแรงงาน (ร้อยละ)	98.28	97.69	98.02
อัตราการว่างงาน (ร้อยละ)	1.38	2.02	1.66

ที่มา : สำนักงานสถิติจังหวัดลพบุรี

1.8 การมีงานทำ

ปี 2564 ถึงช่วงไตรมาส 4 มีผู้มีงานทำทั้งสิ้น 436,637 คน เป็นผู้ที่ทำงานในภาคการเกษตร 161,468 คน คิดเป็นร้อยละ 36.98 และผู้ที่ทำงานนอกภาคการเกษตร 275,169 คน คิดเป็นร้อยละ 63.02 ทั้งนี้ มีผู้ว่างงานจำนวน 7,414 คน

ตารางที่ 7 จำนวนผู้มีงานทำภาคการเกษตรและนอกภาคการเกษตร พ.ศ. 2560 – 2564

ปี พ.ศ.	ภาคการเกษตร		นอกภาคการเกษตร		มีงานทำ (คน)	ว่างงาน (คน)	รอดูฤกษ์ (คน)
	คน	ร้อยละ	คน	ร้อยละ			
2560	183,774	43.15	242,105	56.61	425,879	4,715	3,618
2561	183,069	42.00	252,535	58.00	435,604	5,009	-
2562	173,567	40.10	259,253	59.90	432,820	4,869	-
2563	143,816	33.57	284,560	66.43	428,376	10,427	9,088
2564 ไตรมาส 4	161,468	36.98	275,169	63.02	436,637	7,414	1,430

ที่มา : สำนักงานสถิติจังหวัดลพบุรี

1.9 อัตราการบรรจุนาน

ปี 2564 ไตรมาส 4 ตำแหน่งงานว่าง 1,247 อัตรา มีผู้สมัครงาน 1,463 คน โดยมีการบรรจุนานได้ทั้งสิ้น 1,030 อัตรา คิดเป็นร้อยละ 82.59 และเนื่องจากสถานการณ์การแพร่ระบาดของโรคโควิด-19 ส่งผลกระทบต่อระบบเศรษฐกิจและผู้ประกอบการต่าง ๆ ทำให้มีตำแหน่งงานน้อยลง อัตราการบรรจุนานน้อยลง

ตารางที่ 8 อัตราการบรรจุนาน พ.ศ. 2560 – 2564

ปี พ.ศ.	ตำแหน่งงาน	จำนวนผู้สมัครงาน	อัตราบรรจุนาน	ร้อยละการบรรจุนานต่อตำแหน่ง
2560	5,314	5,728	4,307	81.05
2561	3,471	3,612	2,592	74.68
2562	3,224	3,290	2,745	85.14
2563	4,968	3,645	2,877	57.91
2564 (ไตรมาส 2)	1,247	1,463	1,030	82.59

ที่มา : สำนักงานจัดหางานจังหวัดลพบุรี

นิยามคำศัพท์

สพฐ.	ย่อมาจาก	สำนักงานคณะกรรมการการศึกษาขั้นพื้นฐาน
สพป.ลพบุรี เขต 1	ย่อมาจาก	สำนักงานเขตพื้นที่การศึกษาประถมศึกษาลพบุรี เขต 1
สพป.ลพบุรี เขต 2	ย่อมาจาก	สำนักงานเขตพื้นที่การศึกษาประถมศึกษาลพบุรี เขต 2
สพม.ลพบุรี	ย่อมาจาก	สำนักงานเขตพื้นที่ศึกษามัธยมศึกษาลพบุรี
สศศ.	ย่อมาจาก	สำนักบริหารงานการศึกษาพิเศษ
สอศ.	ย่อมาจาก	สำนักงานคณะกรรมการการอาชีวศึกษา
กศน.	ย่อมาจาก	สำนักงานส่งเสริมการศึกษานอกระบบและการศึกษาตามอัธยาศัย
สช.	ย่อมาจาก	สำนักงานคณะกรรมการส่งเสริมการศึกษาเอกชน
สช.นอก	ย่อมาจาก	สำนักงานคณะกรรมการส่งเสริมการศึกษาเอกชน แบบนอกระบบ
สถ.	ย่อมาจาก	กรมส่งเสริมการปกครองท้องถิ่น
อว.	ย่อมาจาก	กระทรวงการอุดมศึกษา วิทยาศาสตร์ วิจัยและนวัตกรรม
วธ.	ย่อมาจาก	สำนักงานวัฒนธรรมจังหวัด
พศ.	ย่อมาจาก	สำนักพุทธศาสนา
ศพด.	ย่อมาจาก	ศูนย์พัฒนาเด็กเล็ก

บทที่ 2

ข้อมูลด้านการศึกษา

2.1 สรุปข้อมูลด้านการศึกษา



สถานศึกษา 587 แห่ง



บุคลากรและครู

7,321 คน



ผู้เรียน 143,387 คน



ผู้สำเร็จการศึกษา

24,595 คน



สถานศึกษานอกระบบ

73 แห่ง



เด็กตกหล่น 66 คน



ซ้ำซ้อน 1,046 คน



อัตราส่วนครู:ผู้เรียน

1 : 19.59

สถิติจำนวนบุคลากรและครูกับผู้เรียน

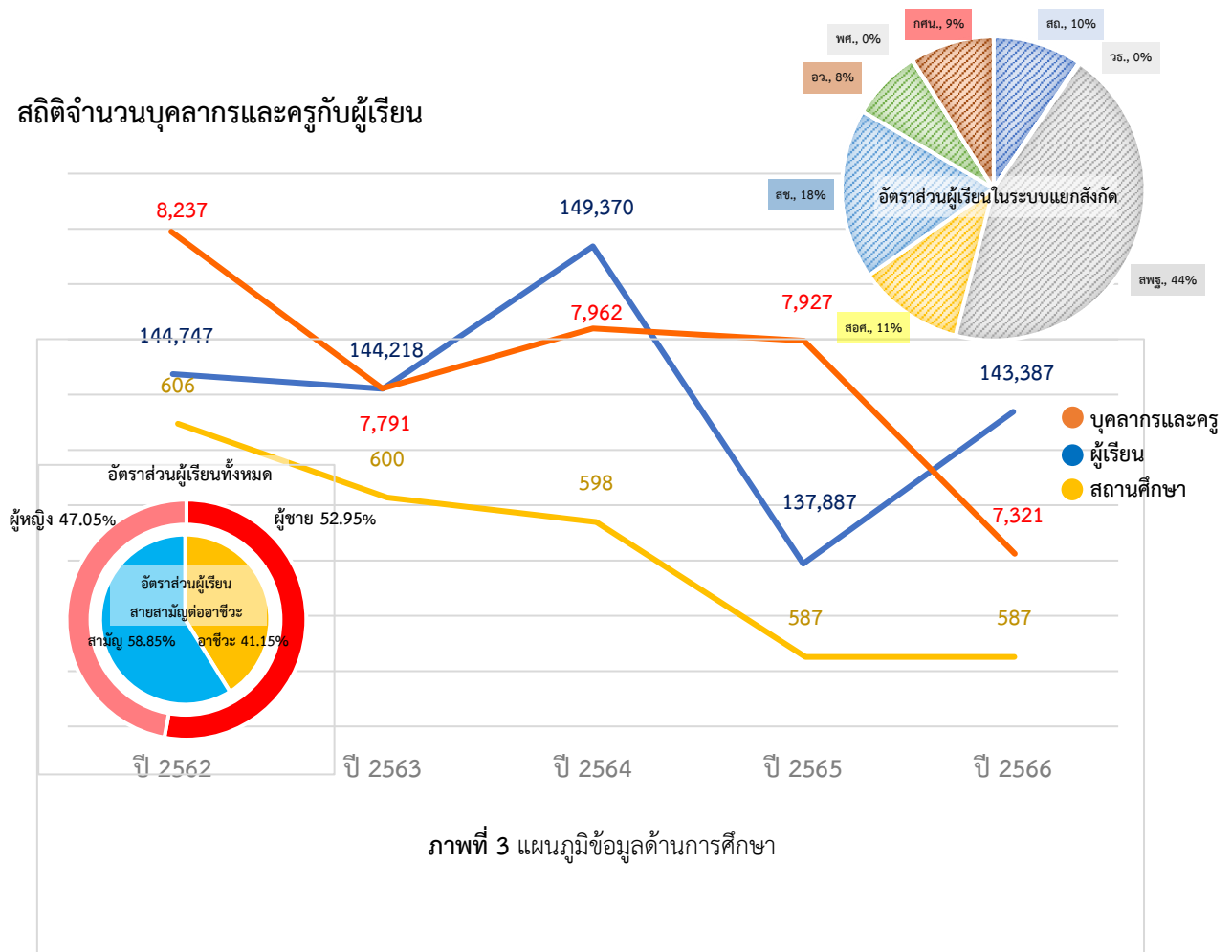

ภาพที่ 3 แผนภูมิข้อมูลด้านการศึกษา

2.2 ข้อมูลสถานศึกษา

จังหวัดลพบุรีมีหน่วยงานต้นสังกัดด้านการศึกษาทั้งสิ้น 11 หน่วยงาน ได้แก่ สำนักงานเขตพื้นที่ การศึกษาประถมศึกษาลพบุรี 1, สำนักงานเขตพื้นที่การศึกษาประถมศึกษาลพบุรี 2, สำนักงานเขตพื้นที่ การศึกษามัธยมศึกษาลพบุรี, สำนักบริหารงานการศึกษาพิเศษ, กระทรวงการอุดมศึกษา วิทยาศาสตร์ วิจัย และนวัตกรรม, สำนักพุทธศาสนา, สำนักงานส่งเสริมการศึกษานอกระบบและการศึกษาตามอัธยาศัย, สำนักงานวัฒนธรรมจังหวัด, สำนักงานคณะกรรมการการอาชีวศึกษา, สำนักงานคณะกรรมการส่งเสริม การศึกษาเอกชน, กรมส่งเสริมการปกครองท้องถิ่นซึ่งจะใช้ในการแจกแจงกลุ่มข้อมูลด้านการศึกษา

ตารางที่ 9 สรุปจำนวนสถานศึกษาจำแนกตามหน่วยงานต้นสังกัด

อำเภอ/ต้น สังกัด	เมืองลพบุรี	ชัยบาดาล	บ้านหมี่	โคกสำโรง	พัฒนานิคม	ท่าม่วง	หนองม่วง	ท่าหลวง	ลำสนธิ	โคกเจริญ	สระโบสถ์	พระพุทธ	รวม
สถ.	9	1	2	4	-	2	1	-	-	-	-	-	19
ศพด.	43	25	29	18	23	18	11	6	9	7	5	-	194
วธ.	1	-	-	-	-	-	-	-	-	-	-	-	1
สศศ.	2	-	1	-	-	-	1	-	-	-	-	-	4
สพป.ลพบุรี.1	58	-	29	34	-	23	-	-	-	-	-	-	144
สพป.ลพบุรี.2	-	41	-	-	26	-	13	15	13	12	10	-	130
สพม.ลพบุรี	6	3	3	2	3	2	1	1	1	2	1	-	25
สอศ.	7	2	-	2	1	-	1	1	-	-	-	-	14
สช.	18	4	4	2	2	4	3	1	-	1	1	-	40
สช.นอก	64	5	-	2	1	-	1	1	-	-	-	-	73
อว.	2	-	-	-	-	-	-	-	-	-	-	1	3
พศ.	-	1	-	-	-	-	-	-	-	-	-	-	1
กศน.	2	1	1	1	1	1	1	1	1	1	1	-	12
รวม	148	78	69	63	57	50	32	25	24	23	18	1	660

ตารางที่ 10 สรุปจำนวนสถานศึกษาจำแนกตามสังกัดและประเภทสถานศึกษา

สังกัด	ประเภทสถานศึกษา/อำเภอ	รวม
กรมส่งเสริมการปกครองท้องถิ่น (สอ.)	สถานศึกษาในสังกัดองค์กรปกครองท้องถิ่น	19
	ศูนย์พัฒนาเด็กเล็ก	194
สถาบันบัณฑิตพัฒนศิลป์ (วธ.)	วิทยาลัยนาฏศิลป์	1
สำนักงานคณะกรรมการการศึกษาขั้นพื้นฐาน (สพฐ.)	ศูนย์การศึกษาพิเศษ	1
	โรงเรียน ประเภทการศึกษาพิเศษ	1
	โรงเรียน ประเภทการศึกษาสงเคราะห์	2
	โรงเรียน ประเภทสามัญศึกษา สพป.ลพบุรี เขต 1	144
	โรงเรียน ประเภทสามัญศึกษา สพป.ลพบุรี เขต 2	130
	โรงเรียน ประเภทสามัญศึกษา สพม.ลพบุรี	25
สำนักงานคณะกรรมการการอาชีวศึกษา (สอศ.)	อาชีวศึกษาภาคเอกชน	6
	วิทยาลัยสารพัดช่าง	2
	วิทยาลัยอาชีวศึกษา	1
	วิทยาลัยเกษตรและเทคโนโลยี	1
	วิทยาลัยเทคนิค	4
สำนักงานคณะกรรมการส่งเสริมการศึกษาเอกชน (สช.)	โรงเรียนเอกชนนานาชาติ	1
	โรงเรียนเอกชนสามัญ (การกุศลของวัด)	1
	โรงเรียนเอกชนสามัญ (การศึกษาพิเศษ)	1
	โรงเรียนเอกชนสามัญ (การศึกษาสงเคราะห์)	1
	โรงเรียนเอกชนสามัญ (สามัญปกติ)	36
	การศึกษานอกระบบ	73
สำนักงานปลัดกระทรวงการอุดมศึกษา วิทยาศาสตร์ วิจัยและนวัตกรรม (อว.)	มหาวิทยาลัยราชภัฏ	1
	โรงเรียนสาธิต	2
สำนักงานพระพุทธศาสนาแห่งชาติ (พศ.)	โรงเรียนพระปริยัติธรรม แผนกสามัญศึกษา	1
สำนักงานส่งเสริมการศึกษานอกระบบและการศึกษาตามอัธยาศัย (กศน.)	สถานศึกษาในสังกัด กศน. ประเภทสามัญ	12
	รวมทั้งสิ้น	660

ตารางที่ 11 สรุปจำนวนสถานศึกษาทั้งกระทรวงศึกษาธิการและกระทรวงอื่นๆ จำแนกตามระดับการจัดการศึกษา

สังกัด	ระดับการจัดการศึกษา				
	ขั้นพื้นฐาน	อาชีวศึกษา	อุดมศึกษา	อื่นๆ	รวม
กระทรวงศึกษาธิการ					
1. สำนักงานคณะกรรมการการศึกษาขั้นพื้นฐาน					
1.1 สำนักงานเขตพื้นที่การศึกษาประถมศึกษา	274				274
1.2 สำนักงานเขตพื้นที่การศึกษามัธยมศึกษา	25				25
1.3 สำนักบริหารงานการศึกษาพิเศษ	4				4
2.สำนักงานคณะกรรมการส่งเสริมการศึกษาเอกชน					
2.1 ในระบบ	40				40
2.2 นอก ระบบ	73				73
3. สำนักงานคณะกรรมการการอาชีวศึกษา		14			14
4. สำนักงาน กศน.	12				12
กระทรวงอื่นๆ					
5. กรมส่งเสริมการปกครองท้องถิ่น	19			194	213
6. กระทรวงการอุดมศึกษาฯ	2		1		3
7. กระทรวงวัฒนธรรม		1			1
8. สำนักงานพระพุทธศาสนาแห่งชาติ	1				1
รวม					660

2.3 บุคลากรและครู

ตารางที่ 12-1 สรุปจำนวนบุคลากรและครูทั้งกระทรวงศึกษาธิการและกระทรวงอื่นๆ จำแนกตามอำเภอและเพศ

อำเภอ/ประเภทสถานศึกษา	เมืองลพบุรี			ชัยบาดาล			บ้านหมี่			โคกสำโรง		
	ชาย	หญิง	รวม	ชาย	หญิง	รวม	ชาย	หญิง	รวม	ชาย	หญิง	รวม
สถ.	N/A	N/A	N/A	N/A	N/A	N/A	N/A	N/A	N/A	N/A	N/A	N/A
ศพด.	N/A	N/A	N/A	N/A	N/A	N/A	N/A	N/A	N/A	N/A	N/A	N/A
วธ.	22	32	54	-	-	-	-	-	-	-	-	-
สศศ.	28	107	135	-	-	-	14	39	53	-	-	-
สศศ.	3	2	5	-	-	-	-	-	-	-	-	-
สปป.ลพบุรี.1	159	635	794	-	-	-	95	206	301	86	260	346
สปป.ลพบุรี.2	-	-	-	114	328	442	-	-	-	-	-	-
สพม.ลพบุรี	109	283	392	151	30	181	36	81	117	91	69	160
สอศ.	173	227	400	27	57	84	-	-	-	33	15	48

อำเภอ/ประเภท สถานศึกษา	เมืองลพบุรี			ชัยบาดาล			บ้านหมี่			โคกสำโรง		
	ชาย	หญิง	รวม	ชาย	หญิง	รวม	ชาย	หญิง	รวม	ชาย	หญิง	รวม
สช.	123	561	684	70	303	373	13	51	64	7	34	41
สช.นอก												
อว.	225	389	614	-	-	-	-	-	-	-	-	-
พศ.	-	-	-	8	6	14	-	-	-	-	-	-
กศน.	8	20	28	0	0	0	0	0	0	0	0	0
ผลรวม	847	2,254	3,101	370	724	1,094	158	377	535	217	378	595

ตารางที่ 12-2 สรุปจำนวนบุคลากรและครูทั้งกระทรวงศึกษาธิการและกระทรวงอื่นๆ จำแนกตามอำเภอและเพศ

อำเภอ/ประเภท สถานศึกษา	พัฒนานิคม			ท่าม่วง			หนองม่วง			ท่าหลวง		
	ชาย	หญิง	รวม	ชาย	หญิง	รวม	ชาย	หญิง	รวม	ชาย	หญิง	รวม
สธ.	N/A	N/A	N/A	N/A	N/A	N/A	N/A	N/A	N/A	N/A	N/A	N/A
ศพด.	N/A	N/A	N/A	N/A	N/A	N/A	N/A	N/A	N/A	N/A	N/A	N/A
วธ.	-	-	-	-	-	-	-	-	-	-	-	-
สศศ.	-	-	-	-	-	-	39	43	82	-	-	-
สศศ.	-	-	-	-	-	-	-	-	-	-	-	-
สพป.ลพบุรี.1	-	-	-	39	173	212	-	-	-	-	-	-
สพป.ลพบุรี.2	91	193	284	-	-	-	28	79	107	40	104	144
สพม.ลพบุรี	32	78	110	22	33	55	51	-	51	11	26	37
สอศ.	10	13	23	-	-	-	17	20	37	5	3	8
สช.	6	121	127	10	28	38	17	95	112	9	25	34
สช.นอก												
อว.	-	-	-	-	-	-	-	-	-	-	-	-
พศ.	-	-	-	-	-	-	-	-	-	-	-	-
กศน.	0	0	0	0	0	0	0	0	0	0	0	0
ผลรวมทั้งหมด	139	405	544	71	234	305	152	237	389	65	158	223

ตารางที่ 12-3 สรุปรูปจำนวนบุคลากรและครูทั้งกระทรวงศึกษาธิการและกระทรวงอื่นๆ จำแนกตาม
อำเภอและเพศ

อำเภอ/ประเภท สถานศึกษา	ลำสนธิ			โคกเจริญ			สระโบสถ์			พระพุทธบาท		
	ชาย	หญิง	รวม	ชาย	หญิง	รวม	ชาย	หญิง	รวม	ชาย	หญิง	รวม
สถ.	N/A	N/A	N/A	N/A	N/A	N/A	N/A	N/A	N/A	N/A	N/A	N/A
ศพด.	N/A	N/A	N/A	N/A	N/A	N/A	N/A	N/A	N/A	N/A	N/A	N/A
วธ.	-	-	-	-	-	-	-	-	-	-	-	-
สศศ.	-	-	-	-	-	-	-	-	-	-	-	-
สศศ.	-	-	-	-	-	-	-	-	-	-	-	-
สพป.ลพบุรี.1	-	-	-	-	-	-	-	-	-	-	-	-
สพป.ลพบุรี.2	37	129	166	39	101	140	36	43	79	-	-	-
สพม.ลพบุรี	11	21	32	38	6	44	8	13	21	-	-	-
สอศ.	-	-	-	-	-	-	-	-	-	-	-	-
สช.	-	-	-	4	9	13	2	16	18	-	-	-
สช.นอก												
อว.	-	-	-	-	-	-	-	-	-	6	16	22
พศ.	-	-	-	-	-	-	-	-	-	-	-	-
กศน.	0	0	0	0	0	0	0	0	0	0	0	0
ผลรวมทั้งหมด	48	150	198	81	116	197	46	72	118	6	16	22

ตารางที่ 13 ผลสรุปรูปจำนวนบุคลากรและครู จำแนกตามเพศ

สังกัด	ประเภทสถานศึกษา/อำเภอ	จำนวนบุคลากรและครู		
		ชาย	หญิง	รวม
กรมส่งเสริมการปกครองท้องถิ่น (สถ.)	สถานศึกษาในสังกัดองค์กรปกครองท้องถิ่น	N/A	N/A	N/A
	ศูนย์พัฒนาเด็กเล็ก	N/A	N/A	N/A
สถาบันบัณฑิตพัฒนศิลป์ (วธ.)	วิทยาลัยนาฏศิลป์	22	32	54
สำนักงานคณะกรรมการการศึกษาขั้นพื้นฐาน(สพฐ)	ศูนย์การศึกษาพิเศษ	3	2	5
	โรงเรียนประเภทการศึกษาพิเศษ	39	43	82
	โรงเรียนประเภทการศึกษาสงเคราะห์	39	144	183
	โรงเรียนประเภทสามัญศึกษาสพป.ลพบุรีเขต1	379	1,274	1,653
	โรงเรียนประเภทสามัญศึกษาสพป.ลพบุรีเขต2	385	977	1,362
สำนักงานคณะกรรมการการอาชีวศึกษา (สอศ.)	อาชีวศึกษาภาคเอกชน	96	164	260
	วิทยาลัยสารพัดช่าง	21	17	38

สังกัด	ประเภทสถานศึกษา/อำเภอ	จำนวนบุคลากรและครู		
		ชาย	หญิง	รวม
	วิทยาลัยอาชีวศึกษา	5	31	36
	วิทยาลัยเกษตรและเทคโนโลยี	10	13	23
	วิทยาลัยเทคนิค	133	110	243
สำนักงานคณะกรรมการส่งเสริมการศึกษาเอกชน (สช.)	โรงเรียนเอกชนนานาชาติ	3	8	11
	โรงเรียนเอกชนสามัญ(การกุศลของวัด)	63	172	235
	โรงเรียนเอกชนสามัญ(การศึกษาพิเศษ)	5	18	23
	โรงเรียนเอกชนสามัญ(การศึกษาสงเคราะห์)	10	34	44
	โรงเรียนเอกชนสามัญ(สามัญปกติ)	180	1,011	1,191
สำนักงานปลัดกระทรวงการอุดมศึกษา วิทยาศาสตร์ วิจัยและนวัตกรรม (อว.)	มหาวิทยาลัยราชภัฏ	211	352	563
	โรงเรียนสาธิต	20	53	73
สำนักงานพระพุทธศาสนาแห่งชาติ (พศ.)	โรงเรียนพระปริยัติธรรมแผนกสามัญศึกษา	8	6	14
สำนักงานส่งเสริมการศึกษานอกระบบและการศึกษาตามอัธยาศัย (กศน.)	สถานศึกษาในสังกัดกศน.ประเภทสามัญ	8	20	28
ผลรวมทั้งหมด		2,200	5,121	7,321

2.4 ข้อมูลนักเรียน

ตารางที่ 14-1 สรุปจำนวนนักเรียนแยกสังกัดประเภทการศึกษาและอำเภอจำแนกตามเพศ

สังกัด	ประเภทสถานศึกษา/ อำเภอ	เมืองลพบุรี			ชัยบาดาล		
		ชาย	หญิง	รวม	ชาย	หญิง	รวม
กรมส่งเสริมการปกครองท้องถิ่น	สถานศึกษาในสังกัด	2,199	2,146	4,345	76	71	147
	องค์กรปกครองท้องถิ่น						
	ศูนย์พัฒนาเด็กเล็ก	760	703	1,463	454	395	849
สถาบันบัณฑิตพัฒนศิลป์	วิทยาลัยนาฏศิลป์	86	108	194	-	-	-
สำนักงานคณะกรรมการการศึกษาขั้นพื้นฐาน	ศูนย์การศึกษาพิเศษ	172	111	283	-	-	-
	โรงเรียน ประเภทการศึกษาพิเศษ	-	-	-	-	-	-

สังกัด	ประเภทสถานศึกษา/ อำเภอ	เมืองลพบุรี			ชัยบาดาล		
		ชาย	หญิง	รวม	ชาย	หญิง	รวม
	โรงเรียน ประเภท การศึกษาสงเคราะห์	259	121	380	-	-	-
	โรงเรียน ประเภทสามัญ ศึกษา สพ.ลพบุรี เขต 1	6,108	5,565	11,673	-	-	-
	โรงเรียน ประเภทสามัญ ศึกษา สพ.ลพบุรี เขต 2	-	-	-	3,285	3,002	6,287
	โรงเรียน ประเภทสามัญ ศึกษา สพม.ลพบุรี	3,127	4,023	7,150	1,414	2,011	3,425
สำนักงานคณะกรรมการ การอาชีวศึกษา	อาชีวศึกษาภาคเอกชน	1,678	1,183	2,861	942	800	1,742
	วิทยาลัยสารพัดช่าง	-	-	-	745	512	1,257
	วิทยาลัยอาชีวศึกษา	114	89	203	-	-	-
	วิทยาลัยเกษตรและ เทคโนโลยี	-	-	-	-	-	-
	วิทยาลัยเทคนิค	4,131	2,609	6,740	-	-	-
สำนักงานคณะกรรมการ ส่งเสริมการศึกษา เอกชน	โรงเรียนเอกชนนานาชาติ	38	30	68	-	-	-
	โรงเรียนเอกชนสามัญ (การกุศลของวัด)	1,748	2,286	4,034	-	-	-
	โรงเรียนเอกชนสามัญ (การศึกษาพิเศษ)	52	32	84	-	-	-
	โรงเรียนเอกชนสามัญ (การศึกษาสงเคราะห์)	-	-	-	149	146	295
	โรงเรียนเอกชนสามัญ (สามัญปกติ)	3,947	3,754	7,701	2,213	2,199	4,412
สำนักงานปลัดกระทรวง การอุดมศึกษา วิทยาศาสตร์ วิจัยและ นวัตกรรม	มหาวิทยาลัยราชภัฏ	3,792	5,723	9,515	-	-	-
	โรงเรียนสาธิต	533	658	1,191	-	-	-
สำนักงาน พระพุทธศาสนา แห่งชาติ	โรงเรียนพระปริยัติธรรม แผนกสามัญศึกษา	-	-	-	43	-	43

สังกัด	ประเภทสถานศึกษา/ อำเภอ	เมืองลพบุรี			ชัยบาดาล		
		ชาย	หญิง	รวม	ชาย	หญิง	รวม
สำนักงานส่งเสริม การศึกษานอกระบบ และการศึกษาตาม อัธยาศัย	สถานศึกษาในสังกัด กศน. ประเภทสามัญ	6,963	559	7,522	582	459	1,041
ผลรวมทั้งหมด		35,707	29,700	65,407	9,903	9,595	19,498

ตารางที่ 14-2 สรุปจำนวนนักเรียนแยกสังกัดประเภทการศึกษาและอำเภอจำแนกตามเพศ

สังกัด	ประเภทสถานศึกษา/ อำเภอ	บ้านหมี่			โคกสำโรง		
		ชาย	หญิง	รวม	ชาย	หญิง	รวม
กรมส่งเสริมการ ปกครองท้องถิ่น	สถานศึกษาในสังกัด องค์กรปกครองท้องถิ่น	327	324	651	1,068	959	2,027
	ศูนย์พัฒนาเด็กเล็ก	277	211	488	282	278	560
สถาบันบัณฑิตพัฒน ศิลป์	วิทยาลัยนาฏศิลป์	-	-	-	-	-	-
สำนักงานคณะกรรมการ การศึกษาขั้นพื้นฐาน	ศูนย์การศึกษาพิเศษ	-	-	-	-	-	-
	โรงเรียน ประเภท การศึกษาพิเศษ	-	-	-	-	-	-
	โรงเรียน ประเภท การศึกษาสงเคราะห์	119	61	180	-	-	-
	โรงเรียน ประเภทสามัญ ศึกษา สพ.ลพบุรี เขต 1	1,502	1,335	2,837	2,328	2,074	4,402
	โรงเรียน ประเภทสามัญ ศึกษา สพ.ลพบุรี เขต 2	-	-	-	-	-	-
	โรงเรียน ประเภทสามัญ ศึกษา สพ.ลพบุรี	1,030	1,180	2,210	961	1,454	2,415
สำนักงานคณะกรรมการ การอาชีวศึกษา	อาชีวศึกษาภาคเอกชน	-	-	-	-	-	-
	วิทยาลัยสารพัดช่าง	-	-	-	-	-	-
	วิทยาลัยอาชีวศึกษา	-	-	-	-	-	-
	วิทยาลัยเกษตรและ เทคโนโลยี	-	-	-	-	-	-
	วิทยาลัยเทคนิค	-	-	-	1,349	616	1,965

สังกัด	ประเภทสถานศึกษา/ อำเภอ	บ้านหมี่			โคกสำโรง		
		ชาย	หญิง	รวม	ชาย	หญิง	รวม
สำนักงานคณะกรรมการ ส่งเสริมการศึกษา เอกชน	โรงเรียนเอกชนนานาชาติ	-	-	-	-	-	-
	โรงเรียนเอกชนสามัญ (การกุศลของวัด)	-	-	-	-	-	-
	โรงเรียนเอกชนสามัญ (การศึกษาพิเศษ)	-	-	-	-	-	-
	โรงเรียนเอกชนสามัญ (การศึกษาสงเคราะห์)	-	-	-	-	-	-
	โรงเรียนเอกชนสามัญ (สามัญปกติ)	702	711	1,413	350	342	692
สำนักงานปลัดกระทรวง การอุดมศึกษา วิทยาศาสตร์ วิจัยและ นวัตกรรม	มหาวิทยาลัยราชภัฏ	-	-	-	-	-	-
	โรงเรียนสาธิต	-	-	-	-	-	-
สำนักงาน พระพุทธศาสนา แห่งชาติ	โรงเรียนพระปริยัติธรรม แผนกสามัญศึกษา	-	-	-	-	-	-
สำนักงานส่งเสริม การศึกษานอกระบบ และการศึกษาตาม อัธยาศัย	สถานศึกษาในสังกัด กศน. ประเภทสามัญ	553	388	941	444	417	861
ผลรวมทั้งหมด		4,510	4,210	8,720	6,782	6,140	12,922

ตารางที่ 14-3 สรุปจำนวนนักเรียนแยกสังกัดประเภทการศึกษาและอำเภอจำแนกตามเพศ

สังกัด	ประเภทสถานศึกษา/ อำเภอ	พัฒนานิยม			ทำวู้ง		
		ชาย	หญิง	รวม	ชาย	หญิง	รวม
กรมส่งเสริมการ ปกครองท้องถิ่น	สถานศึกษาในสังกัด องค์กรปกครองท้องถิ่น	-	-	-	152	137	289
	ศูนย์พัฒนาเด็กเล็ก	339	334	673	238	241	479
สถาบันบัณฑิตพัฒน ศิลป์	วิทยาลัยนาฏศิลป์	-	-	-	-	-	-
สำนักงานคณะกรรมการ การศึกษาขั้นพื้นฐาน	ศูนย์การศึกษาพิเศษ	-	-	-	-	-	-
	โรงเรียน ประเภท การศึกษาพิเศษ	-	-	-	-	-	-
	โรงเรียน ประเภท การศึกษาสงเคราะห์	-	-	-	-	-	-
	โรงเรียน ประเภทสามัญ ศึกษา สพป.ลพบุรี เขต 1	-	-	-	1,166	1,059	2,225
	โรงเรียน ประเภทสามัญ ศึกษา สพป.ลพบุรี เขต 2	2,271	1,967	4,238	-	-	-
	โรงเรียน ประเภทสามัญ ศึกษา สพม.ลพบุรี	929	1,219	2,148	434	425	859
สำนักงานคณะกรรมการ การอาชีวศึกษา	อาชีวศึกษาภาคเอกชน	-	-	-	-	-	-
	วิทยาลัยสารพัดช่าง	-	-	-	-	-	-
	วิทยาลัยอาชีวศึกษา	-	-	-	-	-	-
	วิทยาลัยเกษตรและ เทคโนโลยี	356	319	675	-	-	-
	วิทยาลัยเทคนิค	-	-	-	-	-	-
สำนักงานคณะกรรมการ ส่งเสริมการศึกษา เอกชน	โรงเรียนเอกชนนานาชาติ	-	-	-	-	-	-
	โรงเรียนเอกชนสามัญ (การกุศลของวัด)	-	-	-	-	-	-
	โรงเรียนเอกชนสามัญ (การศึกษาพิเศษ)	-	-	-	-	-	-
	โรงเรียนเอกชนสามัญ (การศึกษาสงเคราะห์)	-	-	-	-	-	-

สังกัด	ประเภทสถานศึกษา/ อำเภอ	พัฒนานิคม			ทำว้ง		
		ชาย	หญิง	รวม	ชาย	หญิง	รวม
	โรงเรียนเอกชนสามัญ (สามัญปกติ)	1,857	1,776	3,633	428	388	816
สำนักงานปลัดกระทรวง การอุดมศึกษา วิทยาศาสตร์ วิจัยและ นวัตกรรม	มหาวิทยาลัยราชภัฏ	-	-	-	-	-	-
	โรงเรียนสาธิต	-	-	-	-	-	-
สำนักงาน พระพุทธศาสนา แห่งชาติ	โรงเรียนพระปริยัติธรรม แผนกสามัญศึกษา	-	-	-	-	-	-
สำนักงานส่งเสริม การศึกษานอกระบบ และการศึกษาตาม อัธยาศัย	สถานศึกษาในสังกัด กศน. ประเภทสามัญ	329	309	638	261	196	457
ผลรวมทั้งหมด		6,081	5,924	12,005	2,679	2,446	5,125

ตารางที่ 14-4 สรุปรจำนวนนักเรียนแยกสังกัดประเภทการศึกษาและอำเภอจำแนกตามเพศ

สังกัด	ประเภทสถานศึกษา/ อำเภอ	หนองม่วง			ท่าหลวง		
		ชาย	หญิง	รวม	ชาย	หญิง	รวม
กรมส่งเสริมการ ปกครองท้องถิ่น	สถานศึกษาในสังกัด องค์กรปกครองท้องถิ่น	150	107	257	-	-	-
	ศูนย์พัฒนาเด็กเล็ก	124	111	235	157	156	313
สถาบันบัณฑิตพัฒน ศิลป์	วิทยาลัยนาฏศิลป์	-	-	-	-	-	-
สำนักงานคณะกรรมการ การศึกษาขั้นพื้นฐาน	ศูนย์การศึกษาพิเศษ	-	-	-	-	-	-
	โรงเรียน ประเภท การศึกษาพิเศษ	279	217	496	-	-	-
	โรงเรียน ประเภท การศึกษาสงเคราะห์	-	-	-	-	-	-
	โรงเรียน ประเภทสามัญ ศึกษา สพป.ลพบุรี เขต 1	-	-	-	-	-	-
	โรงเรียน ประเภทสามัญ ศึกษา สพป.ลพบุรี เขต 2	739	639	1,378	1,116	994	2,110

สังกัด	ประเภทสถานศึกษา/ อำเภอ	หนองม่วง			ท่าหลวง		
		ชาย	หญิง	รวม	ชาย	หญิง	รวม
	โรงเรียน ประเภทสามัญ ศึกษา สพม.ลพบุรี	425	451	876	338	388	726
สำนักงานคณะกรรมการ การอาชีวศึกษา	อาชีวศึกษาภาคเอกชน	318	170	488	-	-	-
	วิทยาลัยสารพัดช่าง	-	-	-	-	-	-
	วิทยาลัยอาชีวศึกษา	-	-	-	-	-	-
	วิทยาลัยเกษตรและ เทคโนโลยี	-	-	-	-	-	-
	วิทยาลัยเทคนิค	-	-	-	137	110	247
สำนักงานคณะกรรมการ ส่งเสริมการศึกษา เอกชน	โรงเรียนเอกชนนานาชาติ	-	-	-	-	-	-
	โรงเรียนเอกชนสามัญ (การกุศลของวัด)	-	-	-	-	-	-
	โรงเรียนเอกชนสามัญ (การศึกษาพิเศษ)	-	-	-	-	-	-
	โรงเรียนเอกชนสามัญ (การศึกษาสงเคราะห์)	-	-	-	-	-	-
	โรงเรียนเอกชนสามัญ (สามัญปกติ)	1,008	996	2,004	169	167	336
สำนักงานปลัดกระทรวง การอุดมศึกษา วิทยาศาสตร์ วิจัยและ นวัตกรรม	มหาวิทยาลัยราชภัฏ	-	-	-	-	-	-
	โรงเรียนสาธิต	-	-	-	-	-	-
สำนักงาน พระพุทธศาสนา แห่งชาติ	โรงเรียนพระปริยัติธรรม แผนกสามัญศึกษา	-	-	-	-	-	-
สำนักงานส่งเสริม การศึกษานอกระบบ และการศึกษาตาม อัธยาศัย	สถานศึกษาในสังกัด กศน. ประเภทสามัญ	190	154	344	156	120	276
ผลรวมทั้งหมด		3,233	2,845	6,078	2,073	1,935	4,008

ตารางที่ 14-5 สรุปจำนวนนักเรียนแยกสังกัดประเภทการศึกษาและอำเภอจำแนกตามเพศ

สังกัด	ประเภทสถานศึกษา/ อำเภอ	ลำสนธิ			โคกเจริญ		
		ชาย	หญิง	รวม	ชาย	หญิง	รวม
กรมส่งเสริมการ ปกครองท้องถิ่น	สถานศึกษาในสังกัด องค์กรปกครองท้องถิ่น	-	-	-	-	-	-
	ศูนย์พัฒนาเด็กเล็ก	177	177	354	148	124	272
สถาบันบัณฑิตพัฒน ศิลป์	วิทยาลัยนาฏศิลป์	-	-	-	-	-	-
สำนักงานคณะกรรมการ การศึกษาขั้นพื้นฐาน	ศูนย์การศึกษาพิเศษ	-	-	-	-	-	-
	โรงเรียน ประเภท การศึกษาพิเศษ	-	-	-	-	-	-
	โรงเรียน ประเภท การศึกษาสงเคราะห์	-	-	-	-	-	-
	โรงเรียน ประเภทสามัญ ศึกษา สพ.ลพบุรี เขต 1	-	-	-	-	-	-
	โรงเรียน ประเภทสามัญ ศึกษา สพ.ลพบุรี เขต 2	1,401	1,279	2,680	938	894	1,832
	โรงเรียน ประเภทสามัญ ศึกษา สพม.ลพบุรี	248	301	549	413	413	826
สำนักงานคณะกรรมการ การอาชีวศึกษา	อาชีวศึกษาภาคเอกชน	-	-	-	-	-	-
	วิทยาลัยสารพัดช่าง	-	-	-	-	-	-
	วิทยาลัยอาชีวศึกษา	-	-	-	-	-	-
	วิทยาลัยเกษตรและ เทคโนโลยี	-	-	-	-	-	-
	วิทยาลัยเทคนิค	-	-	-	-	-	-
สำนักงานคณะกรรมการ ส่งเสริมการศึกษา เอกชน	โรงเรียนเอกชนนานาชาติ	-	-	-	-	-	-
	โรงเรียนเอกชนสามัญ (การกุศลของวัด)	-	-	-	-	-	-
	โรงเรียนเอกชนสามัญ (การศึกษาพิเศษ)	-	-	-	-	-	-
	โรงเรียนเอกชนสามัญ (การศึกษาสงเคราะห์)	-	-	-	-	-	-

สังกัด	ประเภทสถานศึกษา/ อำเภอ	ลำสนธิ			โคกเจริญ		
		ชาย	หญิง	รวม	ชาย	หญิง	รวม
	โรงเรียนเอกชนสามัญ (สามัญปกติ)	-	-	-	126	100	226
สำนักงานปลัดกระทรวง การอุดมศึกษา วิทยาศาสตร์ วิจัยและ นวัตกรรม	มหาวิทยาลัยราชภัฏ	-	-	-	-	-	-
	โรงเรียนสาธิต	-	-	-	-	-	-
สำนักงาน พระพุทธศาสนา แห่งชาติ	โรงเรียนพระปริยัติธรรม แผนกสามัญศึกษา	-	-	-	-	-	-
สำนักงานส่งเสริม การศึกษานอกระบบ และการศึกษาตาม อัธยาศัย	สถานศึกษาในสังกัด กศน. ประเภทสามัญ	165	165	330	127	105	232
ผลรวมทั้งหมด		1,991	1,922	3,913	1,752	1,636	3,388

ตารางที่ 14-6 สรุปรายชื่อนักเรียนแยกสังกัดประเภทการศึกษาและอำเภอจำแนกตามเพศ

สังกัด	ประเภทสถานศึกษา/ อำเภอ	สระโบสถ์			พระพุทธบาท		
		ชาย	หญิง	รวม	ชาย	หญิง	รวม
กรมส่งเสริมการ ปกครองท้องถิ่น	สถานศึกษาในสังกัด องค์กรปกครองท้องถิ่น	-	-	-	-	-	-
	ศูนย์พัฒนาเด็กเล็ก	98	92	190	-	-	-
สถาบันบัณฑิตพัฒน ศิลป์	วิทยาลัยนาฏศิลป์	-	-	-	-	-	-
สำนักงานคณะกรรมการ การศึกษาขั้นพื้นฐาน	ศูนย์การศึกษาพิเศษ	-	-	-	-	-	-
	โรงเรียน ประเภท การศึกษาพิเศษ	-	-	-	-	-	-
	โรงเรียน ประเภท การศึกษาสงเคราะห์	-	-	-	-	-	-
	โรงเรียน ประเภทสามัญ ศึกษา สพป.ลพบุรี เขต 1	-	-	-	-	-	-
	โรงเรียน ประเภทสามัญ ศึกษา สพป.ลพบุรี เขต 2	663	559	1,222	-	-	-

สังกัด	ประเภทสถานศึกษา/ อำเภอ	สระโบสถ์			พระพุทธบาท		
		ชาย	หญิง	รวม	ชาย	หญิง	รวม
	โรงเรียน ประเภทสามัญ ศึกษา สพม.ลพบุรี	140	158	298	-	-	-
สำนักงานคณะกรรมการ การอาชีวศึกษา	อาชีวศึกษาภาคเอกชน	-	-	-	-	-	-
	วิทยาลัยสารพัดช่าง	-	-	-	-	-	-
	วิทยาลัยอาชีวศึกษา	-	-	-	-	-	-
	วิทยาลัยเกษตรและ เทคโนโลยี	-	-	-	-	-	-
	วิทยาลัยเทคนิค	-	-	-	-	-	-
สำนักงานคณะกรรมการ ส่งเสริมการศึกษา เอกชน	โรงเรียนเอกชนนานาชาติ	-	-	-	-	-	-
	โรงเรียนเอกชนสามัญ (การกุศลของวัด)	-	-	-	-	-	-
	โรงเรียนเอกชนสามัญ (การศึกษาพิเศษ)	-	-	-	-	-	-
	โรงเรียนเอกชนสามัญ (การศึกษาสงเคราะห์)	-	-	-	-	-	-
	โรงเรียนเอกชนสามัญ (สามัญปกติ)	156	146	302	-	-	-
สำนักงานปลัดกระทรวง การอุดมศึกษา วิทยาศาสตร์ วิจัยและ นวัตกรรม	มหาวิทยาลัยราชภัฏ	-	-	-	-	-	-
	โรงเรียนสาธิต	-	-	-	31	46	77
สำนักงาน พระพุทธศาสนา แห่งชาติ	โรงเรียนพระปริยัติธรรม แผนกสามัญศึกษา	-	-	-	-	-	-
สำนักงานส่งเสริม การศึกษานอกระบบ และการศึกษาตาม อัธยาศัย	สถานศึกษาในสังกัด กศน. ประเภทสามัญ	126	108	234	-	-	-
ผลรวมทั้งหมด		1,183	1,063	2,246	31	46	77

ตารางที่ 15 ผลสรุปจำนวนนักเรียนแยกสังกัดประเภทการศึกษาจำแนกตามเพศ

สังกัด	ประเภทสถานศึกษา/อำเภอ	รวมทั้งสิ้น		
		ชาย	หญิง	รวม
กรมส่งเสริมการปกครอง ท้องถิ่น	สถานศึกษาในสังกัดองค์กรปกครองท้องถิ่น	3,972	3,744	7,716
	ศูนย์พัฒนาเด็กเล็ก	3,054	2,822	5,876
สถาบันบัณฑิตพัฒนศิลป์	วิทยาลัยนาฏศิลป์	86	108	194
สำนักงานคณะกรรมการ การศึกษาขั้นพื้นฐาน	ศูนย์การศึกษาพิเศษ	172	111	283
	โรงเรียน ประเภทการศึกษาพิเศษ	279	217	496
	โรงเรียน ประเภทการศึกษาสงเคราะห์	378	182	560
	โรงเรียน ประเภทสามัญศึกษา สพ.ลพบุรี เขต 1	11,104	10,033	21,137
	โรงเรียน ประเภทสามัญศึกษา สพ.ลพบุรี เขต 2	10,413	9,334	19,747
	โรงเรียน ประเภทสามัญศึกษา สพม.ลพบุรี	9,459	12,023	21,482
สำนักงานคณะกรรมการ การอาชีวศึกษา	อาชีวศึกษาภาคเอกชน	2,938	2,153	5,091
	วิทยาลัยสารพัดช่าง	745	512	1,257
	วิทยาลัยอาชีวศึกษา	114	89	203
	วิทยาลัยเกษตรและเทคโนโลยี	356	319	675
	วิทยาลัยเทคนิค	5,617	3,335	8,952
สำนักงานคณะกรรมการ ส่งเสริมการศึกษาเอกชน	โรงเรียนเอกชนนานาชาติ	38	30	68
	โรงเรียนเอกชนสามัญ (การกุศลของวัด)	1,748	2,286	4,034
	โรงเรียนเอกชนสามัญ (การศึกษาพิเศษ)	52	32	84
	โรงเรียนเอกชนสามัญ (การศึกษาสงเคราะห์)	149	146	295
	โรงเรียนเอกชนสามัญ (สามัญปกติ)	10,956	10,579	21,535
สำนักงานปลัดกระทรวง การอุดมศึกษาฯ	มหาวิทยาลัยราชภัฏ	3,792	5,723	9,515
	โรงเรียนสาธิต	564	704	1,268
สำนักงานพระพุทธศาสนา แห่งชาติ	โรงเรียนพระปริยัติธรรม แผนกสามัญศึกษา	43	-	43
สำนักงานส่งเสริม การศึกษานอกระบบและ การศึกษาตามอัธยาศัย	สถานศึกษาในสังกัด กศน. ประเภทสามัญ	9,896	2,980	12,876
ผลรวมทั้งสิ้น		75,925	67,462	143,387

ตารางที่ 16-1 สรุปจำนวนนักเรียนแยกระดับชั้นจำแนกตามสังกัดและเพศ

ระดับชั้น	กรมส่งเสริมการปกครอง ท้องถิ่น			ศูนย์พัฒนาเด็กเล็ก		
	ชาย	หญิง	รวม	ชาย	หญิง	รวม
เตรียมอนุบาล	-	-	-	3,054	2,822	5,876
อนุบาล 1(หลักสูตร 3 ปีของ สช.)/อนุบาล 3 ขวบ	220	252	472	-	-	-
อนุบาล 2(หลักสูตร 3 ปีของ สช.)/อนุบาล 1	307	316	623	-	-	-
อนุบาล 3(หลักสูตร 3 ปีของ สช.)/อนุบาล 2	337	351	688	-	-	-
ประถมศึกษาปีที่ 1/เกรด 1	308	283	591	-	-	-
ประถมศึกษาปีที่ 2/เกรด 2	317	266	583	-	-	-
ประถมศึกษาปีที่ 3/เกรด 3	322	270	592	-	-	-
ประถมศึกษาปีที่ 4/เกรด 4	322	307	629	-	-	-
ประถมศึกษาปีที่ 5/เกรด 5	343	318	661	-	-	-
ประถมศึกษาปีที่ 6/เกรด 6	351	315	666	-	-	-
มัธยมศึกษาปีที่ 1 /เกรด 7/ นาฏศิลป์ชั้นที่ 1	-	-	-	-	-	-
มัธยมศึกษาปีที่ 1 /เกรด 7/ นาฏศิลป์ชั้นที่ 1	324	275	599	-	-	-
มัธยมศึกษาปีที่ 2 /เกรด 8/ นาฏศิลป์ชั้นที่ 2	298	283	581	-	-	-
มัธยมศึกษาปีที่ 3 /เกรด 9/ นาฏศิลป์ชั้นที่ 3	345	311	656	-	-	-
มัธยมศึกษาปีที่ 4/เกรด10/เตรียมทหารชั้นปีที่ 1	61	58	119	-	-	-
มัธยมศึกษาปีที่ 5/เกรด11/เตรียมทหารชั้นปีที่ 2	68	72	140	-	-	-
มัธยมศึกษาปีที่ 6/เกรด12/เตรียมทหารชั้นปีที่ 3	49	67	116	-	-	-
ประกาศนียบัตรวิชาชีพปีที่ 1	-	-	-	-	-	-
ประกาศนียบัตรวิชาชีพปีที่ 2	-	-	-	-	-	-
ประกาศนียบัตรวิชาชีพปีที่ 3	-	-	-	-	-	-
ประกาศนียบัตรวิชาชีพชั้นสูงชั้นปีที่ 1/ ปวท. ชั้นปีที่ 1 - ปกศ. สูง	-	-	-	-	-	-
ประกาศนียบัตรวิชาชีพชั้นสูงชั้นปีที่ 2/ ปวท. ชั้นปีที่ 1 - ปกศ. สูง	-	-	-	-	-	-
กศน.ประถมศึกษา (ป.6)	-	-	-	-	-	-
กศน.มัธยมศึกษาตอนต้น (ม.3)	-	-	-	-	-	-
กศน.มัธยมศึกษาตอนปลาย (ม.6)	-	-	-	-	-	-
ปริญญาตรีชั้นปีที่ 1 (อาชีวศึกษา)	-	-	-	-	-	-
ปริญญาตรีชั้นปีที่ 2 (อาชีวศึกษา)	-	-	-	-	-	-
ปริญญาตรีชั้นปี (อุดมศึกษา)	-	-	-	-	-	-
ผลรวมทั้งหมด	3,972	3,744	7,716	3,054	2,822	5,876

ตารางที่ 16-2 สรุปจำนวนนักเรียนแยกระดับชั้นจำแนกตามสังกัดและเพศ

ระดับชั้น	สพป.ลพบุรี เขต 1			สพป.ลพบุรี เขต 2		
	ชาย	หญิง	รวม	ชาย	หญิง	รวม
เตรียมอนุบาล	-	-	-	-	-	-
อนุบาล 1(หลักสูตร 3 ปีของ สช.)/อนุบาล 3 ขวบ	216	177	393	49	48	97
อนุบาล 2(หลักสูตร 3 ปีของ สช.)/อนุบาล 1	941	951	1,892	890	820	1,710
อนุบาล 3(หลักสูตร 3 ปีของ สช.)/อนุบาล 2	971	1,017	1,988	916	840	1,756
ประถมศึกษาปีที่ 1/เกรด 1	1,197	1,039	2,236	1,023	931	1,954
ประถมศึกษาปีที่ 2/เกรด 2	1,131	1,087	2,218	1,037	979	2,016
ประถมศึกษาปีที่ 3/เกรด 3	1,187	1,090	2,277	1,031	981	2,012
ประถมศึกษาปีที่ 4/เกรด 4	1,193	1,078	2,271	1,110	998	2,108
ประถมศึกษาปีที่ 5/เกรด 5	1,388	1,266	2,654	1,219	1,114	2,333
ประถมศึกษาปีที่ 6/เกรด 6	1,399	1,239	2,638	1,262	1,127	2,389
มัธยมศึกษาปีที่ 1 /เกรด 7/ นาฏศิลป์ชั้นที่ 1	-	-	-	-	-	-
มัธยมศึกษาปีที่ 1 /เกรด 7/ นาฏศิลป์ชั้นที่ 1	519	382	901	639	474	1,113
มัธยมศึกษาปีที่ 2 /เกรด 8/ นาฏศิลป์ชั้นที่ 2	490	367	857	625	485	1,110
มัธยมศึกษาปีที่ 3 /เกรด 9/ นาฏศิลป์ชั้นที่ 3	472	340	812	547	442	989
มัธยมศึกษาปีที่ 4/เกรด10/เตรียมทหารชั้นปีที่ 1	-	-	-	24	38	62
มัธยมศึกษาปีที่ 5/เกรด11/เตรียมทหารชั้นปีที่ 2	-	-	-	26	21	47
มัธยมศึกษาปีที่ 6/เกรด12/เตรียมทหารชั้นปีที่ 3	-	-	-	15	36	51
ประกาศนียบัตรวิชาชีพปีที่ 1	-	-	-	-	-	-
ประกาศนียบัตรวิชาชีพปีที่ 2	-	-	-	-	-	-
ประกาศนียบัตรวิชาชีพปีที่ 3	-	-	-	-	-	-
ประกาศนียบัตรวิชาชีพชั้นสูงชั้นปีที่ 1/ ปวท. ชั้นปีที่ 1 - ปกศ. สูง	-	-	-	-	-	-
ประกาศนียบัตรวิชาชีพชั้นสูงชั้นปีที่ 2/ ปวท. ชั้นปีที่ 1 - ปกศ. สูง	-	-	-	-	-	-
กศน.ประถมศึกษา (ป.6)	-	-	-	-	-	-
กศน.มัธยมศึกษาตอนต้น (ม.3)	-	-	-	-	-	-
กศน.มัธยมศึกษาตอนปลาย (ม.6)	-	-	-	-	-	-
ปริญญาตรีชั้นปีที่ 1 (อาชีวศึกษา)	-	-	-	-	-	-
ปริญญาตรีชั้นปีที่ 2 (อาชีวศึกษา)	-	-	-	-	-	-
ปริญญาตรีชั้นปี (อุดมศึกษา)	-	-	-	-	-	-
ผลรวมทั้งหมด	11,104	10,033	21,137	10,413	9,334	19,747

ตารางที่ 16-3 สรุปจำนวนนักเรียนแยกระดับชั้นจำแนกตามสังกัดและเพศ

ระดับชั้น	สพม.ลพบุรี			สำนักงานคณะกรรมการ ส่งเสริมการศึกษาเอกชน		
	ชาย	หญิง	รวม	ชาย	หญิง	รวม
เตรียมอนุบาล	-	-	-	133	135	268
อนุบาล 1(หลักสูตร 3 ปีของ สช.)/อนุบาล 3 ขวบ	-	-	-	637	609	1,246
อนุบาล 2(หลักสูตร 3 ปีของ สช.)/อนุบาล 1	-	-	-	831	847	1,678
อนุบาล 3(หลักสูตร 3 ปีของ สช.)/อนุบาล 2	-	-	-	928	883	1,811
ประถมศึกษาปีที่ 1/เกรด 1	-	-	-	993	971	1,964
ประถมศึกษาปีที่ 2/เกรด 2	-	-	-	1,099	1,057	2,156
ประถมศึกษาปีที่ 3/เกรด 3	-	-	-	1,059	1,024	2,083
ประถมศึกษาปีที่ 4/เกรด 4	-	-	-	1,136	1,052	2,188
ประถมศึกษาปีที่ 5/เกรด 5	-	-	-	1,192	1,210	2,402
ประถมศึกษาปีที่ 6/เกรด 6	-	-	-	1,171	1,169	2,340
มัธยมศึกษาปีที่ 1 /เกรด 7/ นาฏศิลป์ชั้นที่ 1	-	-	-	-	-	-
มัธยมศึกษาปีที่ 1 /เกรด 7/ นาฏศิลป์ชั้นที่ 1	1,649	1,765	3,414	953	990	1,943
มัธยมศึกษาปีที่ 2 /เกรด 8/ นาฏศิลป์ชั้นที่ 2	1,635	1,685	3,320	1,006	975	1,981
มัธยมศึกษาปีที่ 3 /เกรด 9/ นาฏศิลป์ชั้นที่ 3	1,629	1,715	3,344	1,013	1,037	2,050
มัธยมศึกษาปีที่ 4/เกรด10/เตรียมทหารชั้นปีที่ 1	1,685	2,324	4,009	271	383	654
มัธยมศึกษาปีที่ 5/เกรด11/เตรียมทหารชั้นปีที่ 2	1,510	2,346	3,856	276	351	627
มัธยมศึกษาปีที่ 6/เกรด12/เตรียมทหารชั้นปีที่ 3	1,351	2,188	3,539	245	380	625
ประกาศนียบัตรวิชาชีพปีที่ 1	-	-	-	-	-	-
ประกาศนียบัตรวิชาชีพปีที่ 2	-	-	-	-	-	-
ประกาศนียบัตรวิชาชีพปีที่ 3	-	-	-	-	-	-
ประกาศนียบัตรวิชาชีพชั้นสูงชั้นปีที่ 1/ ปวท. ชั้นปีที่ 1 - ปกศ. สูง	-	-	-	-	-	-
ประกาศนียบัตรวิชาชีพชั้นสูงชั้นปีที่ 2/ ปวท. ชั้นปีที่ 1 - ปกศ. สูง	-	-	-	-	-	-
กศน.ประถมศึกษา (ป.6)	-	-	-	-	-	-
กศน.มัธยมศึกษาตอนต้น (ม.3)	-	-	-	-	-	-
กศน.มัธยมศึกษาตอนปลาย (ม.6)	-	-	-	-	-	-
ปริญญาตรีชั้นปีที่ 1 (อาชีวศึกษา)	-	-	-	-	-	-
ปริญญาตรีชั้นปีที่ 2 (อาชีวศึกษา)	-	-	-	-	-	-
ปริญญาตรีชั้นปี (อุดมศึกษา)	-	-	-	-	-	-
ผลรวมทั้งหมด	9,459	12,023	21,482	12,943	13,073	26,016

ตารางที่ 16-4 สรุปจำนวนนักเรียนแยกระดับชั้นจำแนกตามสังกัดและเพศ

ระดับชั้น	สำนักงานคณะกรรมการ การอาชีวศึกษา (รัฐ)			สำนักงานคณะกรรมการ การอาชีวศึกษา (สช.)		
	ชาย	หญิง	รวม	ชาย	หญิง	รวม
เตรียมอนุบาล	-	-	-	-	-	-
อนุบาล 1(หลักสูตร 3 ปีของ สช.)/อนุบาล 3 ขวบ	-	-	-	-	-	-
อนุบาล 2(หลักสูตร 3 ปีของ สช.)/อนุบาล 1	-	-	-	-	-	-
อนุบาล 3(หลักสูตร 3 ปีของ สช.)/อนุบาล 2	-	-	-	-	-	-
ประถมศึกษาปีที่ 1/เกรด 1	-	-	-	-	-	-
ประถมศึกษาปีที่ 2/เกรด 2	-	-	-	-	-	-
ประถมศึกษาปีที่ 3/เกรด 3	-	-	-	-	-	-
ประถมศึกษาปีที่ 4/เกรด 4	-	-	-	-	-	-
ประถมศึกษาปีที่ 5/เกรด 5	-	-	-	-	-	-
ประถมศึกษาปีที่ 6/เกรด 6	-	-	-	-	-	-
มัธยมศึกษาปีที่ 1 /เกรด 7/ นาฏศิลป์ชั้นที่ 1	-	-	-	-	-	-
มัธยมศึกษาปีที่ 1 /เกรด 7/ นาฏศิลป์ชั้นที่ 1	-	-	-	-	-	-
มัธยมศึกษาปีที่ 2 /เกรด 8/ นาฏศิลป์ชั้นที่ 2	-	-	-	-	-	-
มัธยมศึกษาปีที่ 3 /เกรด 9/ นาฏศิลป์ชั้นที่ 3	-	-	-	-	-	-
มัธยมศึกษาปีที่ 4/เกรด10/เตรียมทหารชั้นปีที่ 1	-	-	-	-	-	-
มัธยมศึกษาปีที่ 5/เกรด11/เตรียมทหารชั้นปีที่ 2	-	-	-	-	-	-
มัธยมศึกษาปีที่ 6/เกรด12/เตรียมทหารชั้นปีที่ 3	-	-	-	-	-	-
ประกาศนียบัตรวิชาชีพปีที่ 1	1,490	941	2,431	669	498	1,167
ประกาศนียบัตรวิชาชีพปีที่ 2	1,198	766	1,964	593	327	920
ประกาศนียบัตรวิชาชีพปีที่ 3	1,574	838	2,412	670	395	1,065
ประกาศนียบัตรวิชาชีพชั้นสูงชั้นปีที่ 1/ ปวท. ชั้นปีที่ 1 - ปกศ. สูง	1,268	851	2,119	522	480	1,002
ประกาศนียบัตรวิชาชีพชั้นสูงชั้นปีที่ 2/ ปวท. ชั้นปีที่ 1 - ปกศ. สูง	1,265	805	2,070	484	453	937
กศน.ประถมศึกษา (ป.6)	-	-	-	-	-	-
กศน.มัธยมศึกษาตอนต้น (ม.3)	-	-	-	-	-	-
กศน.มัธยมศึกษาตอนปลาย (ม.6)	-	-	-	-	-	-
ปริญญาตรีชั้นปีที่ 1 (อาชีวศึกษา)	15	28	43	-	-	-
ปริญญาตรีชั้นปีที่ 2 (อาชีวศึกษา)	22	26	48	-	-	-
ปริญญาตรีชั้นปี (อุดมศึกษา)	-	-	-	-	-	-
ผลรวมทั้งหมด	6,832	4,255	11,087	2,938	2,153	5,091

ตารางที่ 16-5 สรุปจำนวนนักเรียนแยกระดับชั้นจำแนกตามสังกัดและเพศ

ระดับชั้น	สถาบันบัณฑิตพัฒนศิลป์			สำนักงานพระพุทธศาสนาแห่งชาติ		
	ชาย	หญิง	รวม	ชาย	หญิง	รวม
เตรียมอนุบาล	-	-	-	-	-	-
อนุบาล 1(หลักสูตร 3 ปีของ สช.)/อนุบาล 3 ขวบ	-	-	-	-	-	-
อนุบาล 2(หลักสูตร 3 ปีของ สช.)/อนุบาล 1	-	-	-	-	-	-
อนุบาล 3(หลักสูตร 3 ปีของ สช.)/อนุบาล 2	-	-	-	-	-	-
ประถมศึกษาปีที่ 1/เกรด 1	-	-	-	-	-	-
ประถมศึกษาปีที่ 2/เกรด 2	-	-	-	-	-	-
ประถมศึกษาปีที่ 3/เกรด 3	-	-	-	-	-	-
ประถมศึกษาปีที่ 4/เกรด 4	-	-	-	-	-	-
ประถมศึกษาปีที่ 5/เกรด 5	-	-	-	-	-	-
ประถมศึกษาปีที่ 6/เกรด 6	-	-	-	-	-	-
มัธยมศึกษาปีที่ 1 /เกรด 7/ นาฏศิลป์ชั้นที่ 1	-	-	-	-	-	-
มัธยมศึกษาปีที่ 1 /เกรด 7/ นาฏศิลป์ชั้นที่ 1	11	18	29	6	-	6
มัธยมศึกษาปีที่ 2 /เกรด 8/ นาฏศิลป์ชั้นที่ 2	11	10	21	9	-	9
มัธยมศึกษาปีที่ 3 /เกรด 9/ นาฏศิลป์ชั้นที่ 3	6	22	28	10	-	10
มัธยมศึกษาปีที่ 4/เกรด10/เตรียมทหารชั้นปีที่ 1	-	-	-	11	-	11
มัธยมศึกษาปีที่ 5/เกรด11/เตรียมทหารชั้นปีที่ 2	-	-	-	7	-	7
มัธยมศึกษาปีที่ 6/เกรด12/เตรียมทหารชั้นปีที่ 3	-	-	-	-	-	-
ประกาศนียบัตรวิชาชีพปีที่ 1	16	17	33	-	-	-
ประกาศนียบัตรวิชาชีพปีที่ 2	20	20	40	-	-	-
ประกาศนียบัตรวิชาชีพปีที่ 3	22	21	43	-	-	-
ประกาศนียบัตรวิชาชีพชั้นสูงชั้นปีที่ 1/ ปวท. ชั้นปีที่ 1 - ปกศ. สูง	-	-	-	-	-	-
ประกาศนียบัตรวิชาชีพชั้นสูงชั้นปีที่ 2/ ปวท. ชั้นปีที่ 1 - ปกศ. สูง	-	-	-	-	-	-
กศน.ประถมศึกษา (ป.6)	-	-	-	-	-	-
กศน.มัธยมศึกษาตอนต้น (ม.3)	-	-	-	-	-	-
กศน.มัธยมศึกษาตอนปลาย (ม.6)	-	-	-	-	-	-
ปริญญาตรีชั้นปีที่ 1 (อาชีวศึกษา)	-	-	-	-	-	-
ปริญญาตรีชั้นปีที่ 2 (อาชีวศึกษา)	-	-	-	-	-	-
ปริญญาตรีชั้นปี (อุดมศึกษา)	-	-	-	-	-	-
ผลรวมทั้งหมด	86	108	194	43	-	43

ตารางที่ 16-6 สรุปรายชื่อนักเรียนแยกระดับชั้นจำแนกตามสังกัดและเพศ

ระดับชั้น	สำนักงานปลัดกระทรวง การอุดมศึกษา			สำนักงานส่งเสริม การศึกษานอกระบบฯ		
	ชาย	หญิง	รวม	ชาย	หญิง	รวม
เตรียมอนุบาล	-	-	-	-	-	-
อนุบาล 1(หลักสูตร 3 ปีของ สช.)/อนุบาล 3 ขวบ	-	-	-	-	-	-
อนุบาล 2(หลักสูตร 3 ปีของ สช.)/อนุบาล 1	-	-	-	-	-	-
อนุบาล 3(หลักสูตร 3 ปีของ สช.)/อนุบาล 2	-	-	-	-	-	-
ประถมศึกษาปีที่ 1/เกรด 1	-	-	-	-	-	-
ประถมศึกษาปีที่ 2/เกรด 2	-	-	-	-	-	-
ประถมศึกษาปีที่ 3/เกรด 3	-	-	-	-	-	-
ประถมศึกษาปีที่ 4/เกรด 4	-	-	-	-	-	-
ประถมศึกษาปีที่ 5/เกรด 5	-	-	-	-	-	-
ประถมศึกษาปีที่ 6/เกรด 6	-	-	-	-	-	-
มัธยมศึกษาปีที่ 1 /เกรด 7/ นาฏศิลป์ชั้นที่ 1	25	32	57	-	-	-
มัธยมศึกษาปีที่ 1 /เกรด 7/ นาฏศิลป์ชั้นที่ 1	131	161	292	-	-	-
มัธยมศึกษาปีที่ 2 /เกรด 8/ นาฏศิลป์ชั้นที่ 2	125	156	281	-	-	-
มัธยมศึกษาปีที่ 3 /เกรด 9/ นาฏศิลป์ชั้นที่ 3	139	174	313	-	-	-
มัธยมศึกษาปีที่ 4/เกรด10/เตรียมทหารชั้นปีที่ 1	44	67	111	-	-	-
มัธยมศึกษาปีที่ 5/เกรด11/เตรียมทหารชั้นปีที่ 2	52	48	100	-	-	-
มัธยมศึกษาปีที่ 6/เกรด12/เตรียมทหารชั้นปีที่ 3	48	66	114	-	-	-
ประกาศนียบัตรวิชาชีพปีที่ 1	-	-	-	-	-	-
ประกาศนียบัตรวิชาชีพปีที่ 2	-	-	-	-	-	-
ประกาศนียบัตรวิชาชีพปีที่ 3	-	-	-	-	-	-
ประกาศนียบัตรวิชาชีพชั้นสูงชั้นปีที่ 1/ ปวท. ชั้นปีที่ 1 - ปกศ. สูง	-	-	-	-	-	-
ประกาศนียบัตรวิชาชีพชั้นสูงชั้นปีที่ 2/ ปวท. ชั้นปีที่ 1 - ปกศ. สูง	-	-	-	-	-	-
กศน.ประถมศึกษา (ป.6)	-	-	-	258	153	411
กศน.มัธยมศึกษาตอนต้น (ม.3)	-	-	-	5,917	1,857	7,774
กศน.มัธยมศึกษาตอนปลาย (ม.6)	-	-	-	3,721	970	4,691
ปริญญาตรีชั้นปีที่ 1 (อาชีวศึกษา)	-	-	-	-	-	-
ปริญญาตรีชั้นปีที่ 2 (อาชีวศึกษา)	-	-	-	-	-	-
ปริญญาตรีชั้นปี (อุดมศึกษา)	3,792	5,723	9,515	-	-	-
ผลรวมทั้งหมด	4,356	6,427	10,783	9,896	2,980	12,876

ตารางที่ 16-7 สรุปจำนวนนักเรียนแยกระดับชั้นจำแนกตามสังกัดและเพศ

ระดับชั้น	สำนักบริหารงานการศึกษาพิเศษ		
	ชาย	หญิง	รวม
เตรียมอนุบาล	-	-	-
อนุบาล 1(หลักสูตร 3 ปีของ สช.)/อนุบาล 3 ขวบ	172	111	283
อนุบาล 2(หลักสูตร 3 ปีของ สช.)/อนุบาล 1	3	4	7
อนุบาล 3(หลักสูตร 3 ปีของ สช.)/อนุบาล 2	9	3	12
ประถมศึกษาปีที่ 1/เกรด 1	10	11	21
ประถมศึกษาปีที่ 2/เกรด 2	30	10	40
ประถมศึกษาปีที่ 3/เกรด 3	34	14	48
ประถมศึกษาปีที่ 4/เกรด 4	33	21	54
ประถมศึกษาปีที่ 5/เกรด 5	49	39	88
ประถมศึกษาปีที่ 6/เกรด 6	61	32	93
มัธยมศึกษาปีที่ 1 /เกรด 7/ นาฏศิลป์ชั้นที่ 1	-	-	-
มัธยมศึกษาปีที่ 1 /เกรด 7/ นาฏศิลป์ชั้นที่ 1	71	48	119
มัธยมศึกษาปีที่ 2 /เกรด 8/ นาฏศิลป์ชั้นที่ 2	94	48	142
มัธยมศึกษาปีที่ 3 /เกรด 9/ นาฏศิลป์ชั้นที่ 3	60	47	107
มัธยมศึกษาปีที่ 4/เกรด10/เตรียมทหารชั้นปีที่ 1	66	37	103
มัธยมศึกษาปีที่ 5/เกรด11/เตรียมทหารชั้นปีที่ 2	54	27	81
มัธยมศึกษาปีที่ 6/เกรด12/เตรียมทหารชั้นปีที่ 3	60	38	98
ประกาศนียบัตรวิชาชีพปีที่ 1	9	8	17
ประกาศนียบัตรวิชาชีพปีที่ 2	8	7	15
ประกาศนียบัตรวิชาชีพปีที่ 3	6	5	11
ประกาศนียบัตรวิชาชีพชั้นสูงชั้นปีที่ 1/ ปวท. ชั้นปีที่ 1 - ปกศ. สูง	-	-	-
ประกาศนียบัตรวิชาชีพชั้นสูงชั้นปีที่ 2/ ปวท. ชั้นปีที่ 1 - ปกศ. สูง	-	-	-
กศน.ประถมศึกษา (ป.6)	-	-	-
กศน.มัธยมศึกษาตอนต้น (ม.3)	-	-	-
กศน.มัธยมศึกษาตอนปลาย (ม.6)	-	-	-
ปริญญาตรีชั้นปีที่ 1 (อาชีวศึกษา)	-	-	-
ปริญญาตรีชั้นปีที่ 2 (อาชีวศึกษา)	-	-	-
ปริญญาตรีชั้นปี (อุดมศึกษา)	-	-	-
ผลรวมทั้งหมด	829	510	1,339

ตารางที่ 17 ผลสรุปจำนวนนักเรียนแยกระดับชั้นจำแนกตามเพศ

ระดับชั้น	ผลรวมทั้งหมดทุกสังกัด		
	ชาย	หญิง	รวม
เตรียมอนุบาล	3,187	2,957	6,144
อนุบาล 1(หลักสูตร 3 ปีของ สช.)/อนุบาล 3 ขวบ	1,294	1,197	2,491
อนุบาล 2(หลักสูตร 3 ปีของ สช.)/อนุบาล 1	2,972	2,938	5,910
อนุบาล 3(หลักสูตร 3 ปีของ สช.)/อนุบาล 2	3,161	3,094	6,255
ประถมศึกษาปีที่ 1/เกรด 1	3,531	3,235	6,766
ประถมศึกษาปีที่ 2/เกรด 2	3,614	3,399	7,013
ประถมศึกษาปีที่ 3/เกรด 3	3,633	3,379	7,012
ประถมศึกษาปีที่ 4/เกรด 4	3,794	3,456	7,250
ประถมศึกษาปีที่ 5/เกรด 5	4,191	3,947	8,138
ประถมศึกษาปีที่ 6/เกรด 6	4,244	3,882	8,126
มัธยมศึกษาปีที่ 1 /เกรด 7/ นาฏศิลป์ชั้นที่ 1	25	32	57
มัธยมศึกษาปีที่ 1 /เกรด 7/ นาฏศิลป์ชั้นที่ 1	4,303	4,113	8,416
มัธยมศึกษาปีที่ 2 /เกรด 8/ นาฏศิลป์ชั้นที่ 2	4,293	4,009	8,302
มัธยมศึกษาปีที่ 3 /เกรด 9/ นาฏศิลป์ชั้นที่ 3	4,221	4,088	8,309
มัธยมศึกษาปีที่ 4/เกรด10/เตรียมทหารชั้นปีที่ 1	2,162	2,907	5,069
มัธยมศึกษาปีที่ 5/เกรด11/เตรียมทหารชั้นปีที่ 2	1,993	2,865	4,858
มัธยมศึกษาปีที่ 6/เกรด12/เตรียมทหารชั้นปีที่ 3	1,768	2,775	4,543
ประกาศนียบัตรวิชาชีพปีที่ 1	2,184	1,464	3,648
ประกาศนียบัตรวิชาชีพปีที่ 2	1,819	1,120	2,939
ประกาศนียบัตรวิชาชีพปีที่ 3	2,272	1,259	3,531
ประกาศนียบัตรวิชาชีพชั้นสูงชั้นปีที่ 1/ ปวท. ชั้นปีที่ 1 - ปกศ. สูง	1,790	1,331	3,121
ประกาศนียบัตรวิชาชีพชั้นสูงชั้นปีที่ 2/ ปวท. ชั้นปีที่ 1 - ปกศ. สูง	1,749	1,258	3,007
กศน.ประถมศึกษา (ป.6)	258	153	411
กศน.มัธยมศึกษาตอนต้น (ม.3)	5,917	1,857	7,774
กศน.มัธยมศึกษาตอนปลาย (ม.6)	3,721	970	4,691
ปริญญาตรีชั้นปีที่ 1 (อาชีวศึกษา)	15	28	43
ปริญญาตรีชั้นปีที่ 2 (อาชีวศึกษา)	22	26	48
ปริญญาตรีชั้นปี (อุดมศึกษา)	3,792	5,723	9,515
ผลรวมทั้งหมด	75,925	67,462	143,387

ตารางที่ 18-1 สรุปจำนวนนักเรียนแยกระดับชั้นจำแนกตามเพศและอำเภอ

ระดับชั้น	เมืองลพบุรี			ชัยบาดาล			บ้านหมี่		
	ชาย	หญิง	รวม	ชาย	หญิง	รวม	ชาย	หญิง	รวม
เตรียมอนุบาล	846	779	1,625	476	428	904	286	225	511
อนุบาล 1(หลักสูตร 3 ปีของ สช.)/ อนุบาล 3 ขวบ	646	615	1,261	141	134	275	107	108	215
อนุบาล 2(หลักสูตร 3 ปีของ สช.)/ อนุบาล 1	973	1,066	2,039	408	402	810	225	191	416
อนุบาล 3(หลักสูตร 3 ปีของ สช.)/ อนุบาล 2	1,020	1,072	2,092	439	417	856	240	227	467
ประถมศึกษาปีที่ 1/เกรด 1	1,221	1,123	2,344	441	480	921	250	247	497
ประถมศึกษาปีที่ 2/เกรด 2	1,199	1,166	2,365	561	507	1,068	249	231	480
ประถมศึกษาปีที่ 3/เกรด 3	1,220	1,064	2,284	538	558	1,096	274	252	526
ประถมศึกษาปีที่ 4/เกรด 4	1,247	1,133	2,380	562	507	1,069	288	272	560
ประถมศึกษาปีที่ 5/เกรด 5	1,415	1,346	2,761	620	571	1,191	308	297	605
ประถมศึกษาปีที่ 6/เกรด 6	1,412	1,248	2,660	713	608	1,321	302	312	614
มัธยมศึกษาปีที่ 1 นาฏศิลป์ชั้นที่ 1	-	-	-	-	-	-	-	-	-
มัธยมศึกษาปีที่ 1 /เกรด 7/ นาฏศิลป์ชั้นที่ 1	1,604	1,543	3,147	660	689	1,349	326	299	625
มัธยมศึกษาปีที่ 2 /เกรด 8/ นาฏศิลป์ชั้นที่ 2	1,594	1,547	3,141	664	619	1,283	321	299	620
มัธยมศึกษาปีที่ 3 /เกรด 9/ นาฏศิลป์ชั้นที่ 3	1,634	1,656	3,290	622	643	1,265	364	317	681
มัธยมศึกษาปีที่ 4/เกรด10	1,042	1,368	2,410	280	449	729	149	194	343
มัธยมศึกษาปีที่ 5/เกรด11/เตรียม ทหารชั้นปีที่ 2	997	1,349	2,346	245	399	644	132	171	303
มัธยมศึกษาปีที่ 6/เกรด12/เตรียม ทหารชั้นปีที่ 3	901	1,404	2,305	264	413	677	136	180	316
ประกาศนียบัตรวิชาชีพปีที่ 1	1,215	765	1,980	464	369	833	-	-	-
ประกาศนียบัตรวิชาชีพปีที่ 2	1,075	634	1,709	347	243	590	-	-	-
ประกาศนียบัตรวิชาชีพปีที่ 3	1,230	739	1,969	432	265	697	-	-	-
ประกาศนียบัตรวิชาชีพชั้นสูงชั้นปีที่ 1/ ปวท. ชั้นปีที่ 1 - ปกศ. สูง	1,271	876	2,147	234	249	483	-	-	-
ประกาศนียบัตรวิชาชีพชั้นสูงชั้นปีที่ 2/ ปวท. ชั้นปีที่ 1 - ปกศ. สูง	1,161	876	2,037	210	186	396	-	-	-
กศน.ประถมศึกษา (ป.6)	162	22	184	25	22	47	15	37	52
กศน.มัธยมศึกษาตอนต้น (ม.3)	4,230	377	4,607	318	273	591	306	223	529
กศน.มัธยมศึกษาตอนปลาย (ม.6)	2,571	160	2,731	239	164	403	232	128	360
ปริญญาตรีชั้นปีที่ 1 (อาชีวศึกษา)	9	23	32	-	-	-	-	-	-
ปริญญาตรีชั้นปีที่ 2 (อาชีวศึกษา)	20	26	46	-	-	-	-	-	-
ปริญญาตรีชั้นปี (อุดมศึกษา)	3,792	5,723	9,515	-	-	-	-	-	-
ผลรวมทั้งหมด	35,707	29,700	65,407	9,903	9,595	19,498	4,510	4,210	8,720

ตารางที่ 18-2 สรุปจำนวนนักเรียนแยกระดับชั้นจำแนกตามเพศและอำเภอ

ระดับชั้น	โคกสำโรง			พัฒนานิคม			ท่าม่วง		
	ชาย	หญิง	รวม	ชาย	หญิง	รวม	ชาย	หญิง	รวม
เตรียมอนุบาล	282	278	560	348	341	689	238	241	479
อนุบาล 1(หลักสูตร 3 ปีของ สข.)/ อนุบาล 3 ขวบ	134	102	236	93	62	155	23	34	57
อนุบาล 2(หลักสูตร 3 ปีของ สข.)/ อนุบาล 1	310	287	597	356	341	697	135	138	273
อนุบาล 3(หลักสูตร 3 ปีของ สข.)/ อนุบาล 2	324	339	663	400	322	722	149	148	297
ประถมศึกษาปีที่ 1/เกรด 1	344	291	635	417	372	789	174	137	311
ประถมศึกษาปีที่ 2/เกรด 2	371	331	702	398	367	765	159	165	324
ประถมศึกษาปีที่ 3/เกรด 3	377	318	695	396	383	779	177	192	369
ประถมศึกษาปีที่ 4/เกรด 4	385	358	743	439	381	820	169	154	323
ประถมศึกษาปีที่ 5/เกรด 5	386	369	755	444	402	846	219	170	389
ประถมศึกษาปีที่ 6/เกรด 6	398	350	748	435	450	885	212	201	413
มัธยมศึกษาปีที่ 1 /เกรด 7/ นาฏศิลป์ชั้นที่ 1	-	-	-	-	-	-	-	-	-
มัธยมศึกษาปีที่ 1 /เกรด 7/ นาฏศิลป์ชั้นที่ 1	431	420	851	366	413	779	202	155	357
มัธยมศึกษาปีที่ 2 /เกรด 8/ นาฏศิลป์ชั้นที่ 2	393	428	821	403	366	769	201	172	373
มัธยมศึกษาปีที่ 3 /เกรด 9/ นาฏศิลป์ชั้นที่ 3	382	378	760	417	371	788	187	150	337
มัธยมศึกษาปีที่ 4/เกรด10/เตรียม ทหารชั้นปีที่ 1	183	276	459	192	240	432	51	78	129
มัธยมศึกษาปีที่ 5/เกรด11/เตรียม ทหารชั้นปีที่ 2	139	311	450	169	253	422	71	73	144
มัธยมศึกษาปีที่ 6/เกรด12/เตรียม ทหารชั้นปีที่ 3	150	271	421	123	232	355	51	42	93
ประกาศนียบัตรวิชาชีพปีที่ 1	296	129	425	88	104	192	-	-	-
ประกาศนียบัตรวิชาชีพปีที่ 2	200	92	292	74	62	136	-	-	-
ประกาศนียบัตรวิชาชีพปีที่ 3	395	121	516	69	66	135	-	-	-
ประกาศนียบัตรวิชาชีพชั้นสูงชั้นปีที่ 1/ ปวท. ชั้นปีที่ 1 - ปกศ. สูง	197	141	338	40	45	85	-	-	-
ประกาศนียบัตรวิชาชีพชั้นสูงชั้นปีที่ 2/ ปวท. ชั้นปีที่ 1 - ปกศ. สูง	261	133	394	77	37	114	-	-	-
กศน.ประถมศึกษา (ป.6)	8	22	30	24	7	31	6	14	20
กศน.มัธยมศึกษาตอนต้น (ม.3)	262	257	519	172	182	354	174	129	303
กศน.มัธยมศึกษาตอนปลาย (ม.6)	174	138	312	133	120	253	81	53	134

ระดับชั้น	โคกสำโรง			พัฒนานิคม			ท่าม่วง		
	ชาย	หญิง	รวม	ชาย	หญิง	รวม	ชาย	หญิง	รวม
ปริญญาตรีชั้นปีที่ 1 (อาชีวศึกษา)	-	-	-	6	5	11	-	-	-
ปริญญาตรีชั้นปีที่ 2 (อาชีวศึกษา)	-	-	-	2	-	2	-	-	-
ปริญญาตรีชั้นปีที่ (อุดมศึกษา)	-	-	-	-	-	-	-	-	-
ผลรวมทั้งหมด	6,782	6,140	12,922	6,081	5,924	12,005	2,679	2,446	5,125

ตารางที่ 18-3 สรุปจำนวนนักเรียนแยกระดับชั้นจำแนกตามเพศและอำเภอ

ระดับชั้น	หนองม่วง			ท่าหลวง			ลำสนธิ		
	ชาย	หญิง	รวม	ชาย	หญิง	รวม	ชาย	หญิง	รวม
เตรียมอนุบาล	130	114	244	158	158	316	177	177	354
อนุบาล 1(หลักสูตร 3 ปีของ สช.)/ อนุบาล 3 ขวบ	94	88	182	23	27	50	1	-	1
อนุบาล 2(หลักสูตร 3 ปีของ สช.)/ อนุบาล 1	167	150	317	112	112	224	127	105	232
อนุบาล 3(หลักสูตร 3 ปีของ สช.)/ อนุบาล 2	174	161	335	107	128	235	122	115	237
ประถมศึกษาปีที่ 1/เกรด 1	210	201	411	143	105	248	141	122	263
ประถมศึกษาปีที่ 2/เกรด 2	215	205	420	127	111	238	131	150	281
ประถมศึกษาปีที่ 3/เกรด 3	215	192	407	116	126	242	147	124	271
ประถมศึกษาปีที่ 4/เกรด 4	229	194	423	141	130	271	131	130	261
ประถมศึกษาปีที่ 5/เกรด 5	279	264	543	151	148	299	153	167	320
ประถมศึกษาปีที่ 6/เกรด 6	247	237	484	153	132	285	157	135	292
มัธยมศึกษาปีที่ 1 /เกรด 7/ นาฏศิลป์ชั้นที่ 1	-	-	-	-	-	-	-	-	-
มัธยมศึกษาปีที่ 1 /เกรด 7/ นาฏศิลป์ชั้นที่ 1	188	158	346	162	123	285	145	133	278
มัธยมศึกษาปีที่ 2 /เกรด 8/ นาฏศิลป์ชั้นที่ 2	208	144	352	140	113	253	153	125	278
มัธยมศึกษาปีที่ 3 /เกรด 9/ นาฏศิลป์ชั้นที่ 3	173	159	332	119	121	240	128	105	233
มัธยมศึกษาปีที่ 4/เกรด10/เตรียม ทหารชั้นปีที่ 1	81	82	163	50	53	103	48	66	114
มัธยมศึกษาปีที่ 5/เกรด11/เตรียม ทหารชั้นปีที่ 2	51	84	135	52	64	116	35	61	96
มัธยมศึกษาปีที่ 6/เกรด12/เตรียม ทหารชั้นปีที่ 3	41	68	109	26	54	80	30	42	72
ประกาศนียบัตรวิชาชีพปีที่ 1	88	61	149	33	36	69	-	-	-
ประกาศนียบัตรวิชาชีพปีที่ 2	86	39	125	37	50	87	-	-	-
ประกาศนียบัตรวิชาชีพปีที่ 3	93	48	141	53	20	73	-	-	-

ระดับชั้น	หนองม่วง			ท่าหลวง			ลำสนธิ		
	ชาย	หญิง	รวม	ชาย	หญิง	รวม	ชาย	หญิง	รวม
ประกาศนียบัตรวิชาชีพชั้นสูงชั้นปีที่ 1/ ปวท. ชั้นปีที่ 1 - ปกศ. สูง	34	16	50	14	4	18	-	-	-
ประกาศนียบัตรวิชาชีพชั้นสูงชั้นปีที่ 2/ ปวท. ชั้นปีที่ 1 - ปกศ. สูง	40	26	66	-	-	-	-	-	-
กศน.ประถมศึกษา (ป.6)	4	4	8	6	4	10	5	9	14
กศน.มัธยมศึกษาตอนต้น (ม.3)	106	92	198	93	80	173	102	103	205
กศน.มัธยมศึกษาตอนปลาย (ม.6)	80	58	138	57	36	93	58	53	111
ปริญญาตรีชั้นปีที่ 1 (อาชีวศึกษา)	-	-	-	-	-	-	-	-	-
ปริญญาตรีชั้นปีที่ 2 (อาชีวศึกษา)	-	-	-	-	-	-	-	-	-
ปริญญาตรีชั้นปี (อุดมศึกษา)	-	-	-	-	-	-	-	-	-
ผลรวมทั้งหมด	3,233	2,845	6,078	2,073	1,935	4,008	1,991	1,922	3,913

ตารางที่ 18-4 สรุปจำนวนนักเรียนแยกกระดัดชั้นจำแนกตามเพศและอำเภอ

ระดับชั้น	โคกเจริญ			สระโบสถ์			พระพุทธบาท		
	ชาย	หญิง	รวม	ชาย	หญิง	รวม	ชาย	หญิง	รวม
เตรียมอนุบาล	148	124	272	98	92	190	-	-	-
อนุบาล 1(หลักสูตร 3 ปีของ สช.)/ อนุบาล 3 ขวบ	12	8	20	20	19	39	-	-	-
อนุบาล 2(หลักสูตร 3 ปีของ สช.)/ อนุบาล 1	89	90	179	70	56	126	-	-	-
อนุบาล 3(หลักสูตร 3 ปีของ สช.)/ อนุบาล 2	104	99	203	82	66	148	-	-	-
ประถมศึกษาปีที่ 1/เกรด 1	106	97	203	84	60	144	-	-	-
ประถมศึกษาปีที่ 2/เกรด 2	126	116	242	78	50	128	-	-	-
ประถมศึกษาปีที่ 3/เกรด 3	102	104	206	71	66	137	-	-	-
ประถมศึกษาปีที่ 4/เกรด 4	132	112	244	71	85	156	-	-	-
ประถมศึกษาปีที่ 5/เกรด 5	135	129	264	81	84	165	-	-	-
ประถมศึกษาปีที่ 6/เกรด 6	115	141	256	100	68	168	-	-	-
มัธยมศึกษาปีที่ 1 /เกรด 7/ นาฏศิลป์ชั้นที่ 1	-	-	-	-	-	-	25	32	57
มัธยมศึกษาปีที่ 1 /เกรด 7/ นาฏศิลป์ชั้นที่ 1	138	105	243	81	75	156	-	-	-
มัธยมศึกษาปีที่ 2 /เกรด 8/ นาฏศิลป์ชั้นที่ 2	119	107	226	97	89	186	-	-	-
มัธยมศึกษาปีที่ 3 /เกรด 9/ นาฏศิลป์ชั้นที่ 3	110	94	204	79	80	159	6	14	20

ระดับชั้น	โคกเจริญ			สระโบสถ์			พระพุทธบาท		
	ชาย	หญิง	รวม	ชาย	หญิง	รวม	ชาย	หญิง	รวม
มัธยมศึกษาปีที่ 4/เกรด10/เตรียมทหารชั้นปีที่ 1	69	83	152	17	18	35	-	-	-
มัธยมศึกษาปีที่ 5/เกรด11/เตรียมทหารชั้นปีที่ 2	89	68	157	13	32	45	-	-	-
มัธยมศึกษาปีที่ 6/เกรด12/เตรียมทหารชั้นปีที่ 3	31	54	85	15	15	30	-	-	-
ประกาศนียบัตรวิชาชีพปีที่ 1	-	-	-	-	-	-	-	-	-
ประกาศนียบัตรวิชาชีพปีที่ 2	-	-	-	-	-	-	-	-	-
ประกาศนียบัตรวิชาชีพปีที่ 3	-	-	-	-	-	-	-	-	-
ประกาศนียบัตรวิชาชีพชั้นสูงชั้นปีที่ 1/ ปวท. ชั้นปีที่ 1 - ปกศ. สูง	-	-	-	-	-	-	-	-	-
ประกาศนียบัตรวิชาชีพชั้นสูงชั้นปีที่ 2/ ปวท. ชั้นปีที่ 1 - ปกศ. สูง	-	-	-	-	-	-	-	-	-
กศน.ประถมศึกษา (ป.6)	1	4	5	2	8	10	-	-	-
กศน.มัธยมศึกษาตอนต้น (ม.3)	72	75	147	82	66	148	-	-	-
กศน.มัธยมศึกษาตอนปลาย (ม.6)	54	26	80	42	34	76	-	-	-
ปริญญาตรีชั้นปีที่ 1 (อาชีวศึกษา)	-	-	-	-	-	-	-	-	-
ปริญญาตรีชั้นปีที่ 2 (อาชีวศึกษา)	-	-	-	-	-	-	-	-	-
ปริญญาตรีชั้นปี (อุดมศึกษา)	-	-	-	-	-	-	-	-	-
ผลรวมทั้งหมด	1,752	1,636	3,388	1,183	1,063	2,246	31	46	77

ตารางที่ 19 สรุปจำนวนนักเรียนแยกระดับชั้นจำแนกตามเพศและอำเภอ

ระดับชั้น	รวมทุกอำเภอ		
	ชาย	หญิง	รวม
เตรียมอนุบาล	3,187	2,957	6,144
อนุบาล 1(หลักสูตร 3 ปีของ สช.)/อนุบาล 3 ขวบ	1,294	1,197	2,491
อนุบาล 2(หลักสูตร 3 ปีของ สช.)/อนุบาล 1	2,972	2,938	5,910
อนุบาล 3(หลักสูตร 3 ปีของ สช.)/อนุบาล 2	3,161	3,094	6,255
ประถมศึกษาปีที่ 1/เกรด 1	3,531	3,235	6,766
ประถมศึกษาปีที่ 2/เกรด 2	3,614	3,399	7,013
ประถมศึกษาปีที่ 3/เกรด 3	3,633	3,379	7,012
ประถมศึกษาปีที่ 4/เกรด 4	3,794	3,456	7,250
ประถมศึกษาปีที่ 5/เกรด 5	4,191	3,947	8,138
ประถมศึกษาปีที่ 6/เกรด 6	4,244	3,882	8,126
มัธยมศึกษาปีที่ 1 /เกรด 7/ นาฏศิลป์ชั้นที่ 1	25	32	57
มัธยมศึกษาปีที่ 1 /เกรด 7/ นาฏศิลป์ชั้นที่ 1	4,303	4,113	8,416

ระดับชั้น	รวมทุกอำเภอ		
	ชาย	หญิง	รวม
มัธยมศึกษาปีที่ 2 /เกรด 8/ นาฏศิลป์ชั้นที่ 2	4,293	4,009	8,302
มัธยมศึกษาปีที่ 3 /เกรด 9/ นาฏศิลป์ชั้นที่ 3	4,221	4,088	8,309
มัธยมศึกษาปีที่ 4/เกรด10/เตรียมทหารชั้นปีที่ 1	2,162	2,907	5,069
มัธยมศึกษาปีที่ 5/เกรด11/เตรียมทหารชั้นปีที่ 2	1,993	2,865	4,858
มัธยมศึกษาปีที่ 6/เกรด12/เตรียมทหารชั้นปีที่ 3	1,768	2,775	4,543
ประกาศนียบัตรวิชาชีพปีที่ 1	2,184	1,464	3,648
ประกาศนียบัตรวิชาชีพปีที่ 2	1,819	1,120	2,939
ประกาศนียบัตรวิชาชีพปีที่ 3	2,272	1,259	3,531
ประกาศนียบัตรวิชาชีพชั้นสูงชั้นปีที่ 1/ ปวท. ชั้นปีที่ 1 - ปกศ. สูง	1,790	1,331	3,121
ประกาศนียบัตรวิชาชีพชั้นสูงชั้นปีที่ 2/ ปวท. ชั้นปีที่ 1 - ปกศ. สูง	1,749	1,258	3,007
กศน.ประถมศึกษา (ป.6)	258	153	411
กศน.มัธยมศึกษาตอนต้น (ม.3)	5,917	1,857	7,774
กศน.มัธยมศึกษาตอนปลาย (ม.6)	3,721	970	4,691
ปริญญาตรีชั้นปีที่ 1 (อาชีวศึกษา)	15	28	43
ปริญญาตรีชั้นปีที่ 2 (อาชีวศึกษา)	22	26	48
ปริญญาตรีชั้นปี (อุดมศึกษา)	3,792	5,723	9,515
ผลรวมทั้งหมด	75,925	67,462	143,387

ตารางที่ 20 ผลสรุปจำนวนนักเรียนแยกสัญชาติ

สัญชาติ/อำเภอ โรงเรียน	เมือง ลพบุรี	ชัย บาดาล	บ้าน หมี่	โคก สำโรง	พัฒนา นิคม	ท่า วัง	หนอง ม่วง	ท่า หลวง	ลำ สนธิ	โคก เจริญ	สระ โบสถ์	ผลรวม ทั้งหมด
ไทย	52,946	18,998	8,299	12,579	11,602	4,941	5,888	3,894	3,772	3,293	2,155	128,367
พม่า	79	30	15	16	47	16	19	-	1	3	5	231
กัมพูชา	27	19	6	9	62	6	7	15	2	7	3	163
ลาว	13	13	8	2	19	1	11	2	15	-	5	89
ม้ง	15	-	2	-	-	-	3	-	-	-	-	20
พม่า(แรงงาน)	3	-	-	-	3	-	2	-	-	-	-	8
เกาหลีใต้	1	-	1	-	-	-	1	-	1	-	-	4
ยูโกสลาฟ	4	-	-	-	-	-	-	-	-	-	-	4
เวียดนาม	4	-	-	-	-	-	-	-	-	-	-	4
กะเหรี่ยง	-	1	-	1	-	1	-	-	-	-	-	3
กัมพูชา(แรงงาน)	1	-	1	-	1	-	-	-	-	-	-	3
ลาว(แรงงาน)	-	1	-	-	1	-	-	-	1	-	-	3
เลบานอน	1	1	-	-	-	1	-	-	-	-	-	3
กะเหรี่ยง(ผู้หลบหนี เข้าเมือง)	-	-	-	-	-	2	-	-	-	-	-	2
แทนซาเนีย	1	-	-	-	-	-	1	-	-	-	-	2

สัญชาติ/อำเภอ โรงเรียน	เมือง ลพบุรี	ชัย บาดาล	บ้าน หมี่	โคก สำโรง	พัฒนา นิคม	ท่า วุ้ง	หนอง ม่วง	ท่า หลวง	ลำ สนธิ	โคก เจริญ	สระ โบสถ์	ผลรวม ทั้งหมด
อเมริกัน	-	1	-	-	-	-	-	-	-	1	-	2
ไทยใหญ่	1	-	-	-	-	-	-	-	-	-	-	1
โปรตุเกส	1	-	-	-	-	-	-	-	-	-	-	1
ฟิลิปปิน	1	-	-	-	-	-	-	-	-	-	-	1
มอญ	-	-	1	-	-	-	-	-	-	-	-	1
มอญ(พื้นที่สูง)	-	1	-	-	-	-	-	-	-	-	-	1
มาเลเซีย(อดีตจคม.)	1	-	-	-	-	-	-	-	-	-	-	1
มาเลเซีย	-	-	1	-	-	-	-	-	-	-	-	1
เมียน	-	1	-	-	-	-	-	-	-	-	-	1
ไร้สัญชาติ	-	-	-	-	-	1	-	-	-	-	-	1
ลาว(ลาวอพยพ)	-	-	-	-	-	-	1	-	-	-	-	1
หมู่เกาะคุก	1	-	-	-	-	-	-	-	-	-	-	1
อัฟกัน	-	-	1	-	-	-	-	-	-	-	-	1
ไม่ได้สัญชาติไทย	8	16	1	1	4	4	1	-	-	2	-	37
บุคคลที่ไม่มีสถานะ ทางทะเบียน	2,774	411	383	314	260	149	144	93	112	81	76	4,797
อื่นๆ	10	5	1	-	6	3	-	4	9	1	2	41
ผลรวมทั้งหมด	55,892	19,498	8,720	12,922	12,005	5,125	6,078	4,008	3,913	3,388	2,246	133,795

*ไม่มีข้อมูลนักเรียนรายบุคคล สังกัดสำนักงานปลัดกระทรวงการอุดมศึกษา วิทยาศาสตร์ วิจัยและนวัตกรรม

ตารางที่ 21 สรุปจำนวนนักเรียนตามการกระจายเข้าเรียนจำแนกตามจังหวัดและอำเภอ

ทะเบียนบ้าน/ อำเภอ	เมือง ลพบุรี	ชัย บาดาล	บ้าน หมี่	โคก สำโรง	พัฒนา นิคม	ท่า วุ้ง	หนอง ม่วง	ท่า หลวง	ลำ สนธิ	โคก เจริญ	สระ โบสถ์	ผลรวม ทั้งหมด
ลพบุรี	47,936	16,482	8,101	11,742	9,999	4,559	5,439	3,731	3,619	2,999	2,183	116,790
สระบุรี	3,156	160	39	187	893	19	25	32	19	6	1	4,537
เพชรบูรณ์	221	1,656	19	46	90	63	13	19	9	140	1	2,277
อยุธยา	755	39	38	264	42	7	24	9	12	10	4	1,204
สิงห์บุรี	864	29	51	65	19	104	8	3	-	7	2	1,152
นครสวรรค์	559	50	154	16	64	14	229	8	8	20	1	1,123
กทม.	289	115	33	55	57	10	16	15	10	19	1	620
นครราชสีมา	159	168	14	31	103	4	17	29	62	16	10	613
ชัยภูมิ	45	187	6	21	56	3	19	23	58	5	3	426
ตาก	97	18	28	14	4	141	33	1	-	1	-	337
ปทุมธานี	119	60	25	27	28	10	29	6	11	8	2	325
อ่างทอง	155	8	11	74	9	37	6	3	-	4	-	307
ชัยนาท	129	14	13	69	12	6	6	3	-	3	1	256
สมุทรปราการ	63	29	17	13	40	9	12	11	3	10	3	210
ชลบุรี	62	38	12	16	24	6	7	6	16	12	2	201
นนทบุรี	61	50	11	21	14	2	10	6	6	13	1	195
ขอนแก่น	71	25	5	8	26	3	15	6	5	7	1	172

ทะเบียนบ้าน/ อำเภอ	เมือง ลพบุรี	ชัย บาดาล	บ้าน หมี่	โคก สำโรง	พัฒนา นิคม	ทำ วุ้ง	หนอง ม่วง	ท่า หลวง	ลำ สนธิ	โคก เจริญ	สระโบสถ์	ผลรวม ทั้งหมด
สุพรรณบุรี	80	9	10	6	11	8	11	4	2	7	-	148
บุรีรัมย์	50	16	6	14	30	3	6	10	4	4	-	143
พิษณุโลก	62	15	8	15	17	3	3	6	2	3	2	136
กำแพงเพชร	46	13	9	11	21	14	5	4	-	3	3	129
อุดรธานี	44	22	1	9	18	3	4	6	-	12	3	122
สุรินทร์	30	12	9	7	31	2	5	4	7	2	-	109
อุทัยธานี	38	5	7	35	12	6	3	1	1	1	-	109
กาญจนบุรี	46	7	5	8	18	3	5	3	-	7	-	102
พิจิตร	35	15	4	9	20	4	6	2	1	1	2	99
นครปฐม	33	12	3	5	24	3	6	3	3	2	-	94
อุบลราชธานี	31	7	4	7	19	-	1	8	4	3	1	85
ร้อยเอ็ด	35	10	2	6	17	-	6	7	1	-	-	84
สระแก้ว	23	6	4	3	27	-	6	7	-	3	2	81
สกลนคร	30	10	2	6	17	-	6	2	3	-	3	79
ฉะเชิงเทรา	23	13	4	6	11	4	8	-	1	3	3	76
ระยอง	19	16	5	4	17	1	2	2	5	5	-	76
เชียงใหม่	32	24	3	3	6	1	4	-	1	1	-	75
สมุทรสาคร	25	11	2	1	8	4	10	1	4	8	1	75
ศรีสะเกษ	31	9	1	7	11	4	2	2	-	2	1	70
เชียงราย	32	2	3	1	11	12	2	-	-	-	-	63
นครนายก	25	5	3	6	16	1	1	-	-	2	-	59
ปราจีนบุรี	25	7	3	5	9	-	1	4	2	3	-	59
มหาสารคาม	26	9	3	3	9	-	4	1	3	1	-	59
จันทบุรี	19	9	2	4	11	1	3	2	4	1	2	58
พะเยา	11	-	1	5	5	26	2	1	-	-	-	51
สุราษฎร์ธานี	14	6	3	6	9	1	3	-	4	3	-	49
อุดรดิตถ์	26	3	3	3	7	-	3	1	2	-	-	48
กาฬสินธุ์	18	6	2	4	4	1	4	3	1	4	-	47
เลย	17	7	1	5	14	1	-	-	1	-	-	46
ราชบุรี	14	5	4	9	5	-	1	2	1	1	2	44
หนองคาย	14	6	3	1	9	-	5	2	-	2	1	43
ยโสธร	9	2	7	8	5	1	2	1	3	-	-	38
สุโขทัย	14	3	-	1	5	4	7	-	1	2	1	38
ประจวบคีรีขันธ์	12	3	3	-	4	-	4	1	2	4	-	33
ชุมพร	7	3	1	4	6	-	8	1	-	2	-	32
น่าน	13	2	3	2	3	8	-	-	1	-	-	32
ลำปาง	11	9	-	1	5	1	1	1	3	-	-	32
บึงกาฬ	13	5	-	1	7	1	1	-	1	2	-	31
หนองบัวลำภู	10	3	-	-	2	1	6	1	2	4	-	29
สงขลา	14	5	-	1	5	-	1	-	-	2	-	28

ทะเบียนบ้าน/ อำเภอ	เมือง ลพบุรี	ชัย บาดาล	บ้าน หมี่	โคก สำโรง	พัฒนา นิคม	ทำ วุ้ง	หนอง ม่วง	ท่า หลวง	ลำ สนธิ	โคก เจริญ	สระ โบสถ์	ผลรวม ทั้งหมด
นครศรีธรรมราช	11	2	-	5	4	-	-	-	-	3	-	25
นครพนม	13	4	1	-	4	1	-	-	-	-	-	23
เพชรบุรี	9	3	1	2	2	-	1	-	1	1	2	22
แพร่	6	6	3	2	2	-	2	1	-	-	-	22
ตราด	5	3	-	1	3	-	3	-	1	-	-	16
อำนาจเจริญ	4	2	1	-	8	1	-	-	-	-	-	16
มุกดาหาร	10	2	-	2	-	-	-	-	1	-	-	15
ตรัง	1	2	1	1	3	-	2	2	-	-	1	13
ลำพูน	6	1	1	1	-	2	-	-	-	1	-	12
แม่ฮ่องสอน	7	2	-	-	1	-	1	-	-	-	-	11
กระบี่	2	3	-	-	4	-	1	-	-	-	-	10
ยะลา	5	2	-	-	2	-	-	1	-	-	-	10
ภูเก็ต	2	-	-	2	3	-	-	-	2	-	-	9
นราธิวาส	3	1	-	1	1	-	1	-	-	-	-	7
ปัตตานี	3	3	-	-	-	1	-	-	-	-	-	7
พังงา	2	-	-	3	-	-	1	-	-	1	-	7
พัทลุง	3	1	-	-	1	-	-	-	-	1	-	6
สตูล	2	-	1	1	-	1	-	-	-	1	-	6
สมุทรสงคราม	-	1	-	-	1	-	-	-	-	-	-	2
ผลรวมทั้งหมด	55,892	19,498	8,720	12,922	12,005	5,125	6,078	4,008	3,913	3,388	2,246	133,795

2.5 ข้อมูลผู้สำเร็จการศึกษา

ตารางที่ 22 สรุปจำนวนผู้สำเร็จการศึกษาจำแนกตามอำเภอ

ระดับชั้น/อำเภอ	เมือง ลพบุรี	ชัย บาดาล	บ้าน หมี่	โคก สำโรง	พัฒนา นิคม	ทำ วุ้ง	หนอง ม่วง	ท่า หลวง	ลำ สนธิ	โคก เจริญ	สระ โบสถ์	ผลรวม ทั้งหมด
ก่อนประถมศึกษา	968	281	190	203	292	88	224	37	-	26	20	2,329
ประกาศนียบัตรบัณฑิต ชั้นสูง	401	215	-	-	-	-	55	-	-	-	-	671
ปวช.	1,214	234	-	223	86	-	-	12	-	-	-	1,769
ปวส.	1,230	151	-	244	106	-	-	-	-	-	-	1,731
ประถมศึกษา	968	461	167	85	353	49	293	44	4	31	49	2,504
ปริญญาตรี	66	-	-	-	8	-	-	-	-	-	-	74
มัธยมศึกษาตอนต้น	3,464	1,290	616	890	748	280	316	228	255	226	151	8,464
มัธยมศึกษาตอนปลาย	3,727	1,107	357	567	366	178	279	128	101	158	85	7,053
ผลรวมทั้งหมด	12,038	3,739	1,330	2,212	1,959	595	1,167	449	360	441	305	24,595

ตารางที่ 23 สรุปจำนวนผู้สำเร็จการศึกษาจำแนกตามสัญชาติและอำเภอ

สัญชาติ/อำเภอ	เมือง ลพบุรี	ชัย บาดาล	บ้าน หมี่	โคก สำโรง	พัฒนา นิคม	ท่า วัง	หนอง ม่วง	ท่า หลวง	ลำ สนธิ	โคก เจริญ	สระ โบสถ์	ผลรวม ทั้งหมด
ไทย	10,543	3,583	1,249	2,113	1,883	552	1,134	410	328	416	278	22,489
กัมพูชา	2	1	-	1	3	-	1	-	-	-	-	8
พม่า	4	-	-	1	-	2	1	-	-	-	-	8
ม้ง	1	-	-	-	-	-	-	-	-	-	-	1
ไม่ได้สัญชาติไทย	1	-	-	-	-	1	-	-	-	-	-	2
ยูโกสลาฟ	7	-	-	-	-	-	-	-	-	-	-	7
ลาว	-	-	-	-	1	-	-	-	-	-	-	1
เวียดนาม(ญวนอพยพ)	1	-	-	-	-	-	-	-	-	-	-	1
อเมริกัน	-	1	-	-	-	-	-	-	-	-	-	1
อัฟกัน	-	-	1	-	-	-	-	-	-	-	-	1
บุคคลที่ไม่มีสถานะทาง ทะเบียน	1,478	154	80	97	71	40	31	39	32	25	27	2,074
อื่นๆ	1	-	-	-	1	-	-	-	-	-	-	2
ผลรวมทั้งหมด	12,038	3,739	1,330	2,212	1,959	595	1,167	449	360	441	305	24,595

บทที่ 3

ข้อมูลด้านคุณภาพการศึกษา

3.1 ข้อมูลดัชนีด้านการศึกษา

ข้อมูลดัชนีด้านการศึกษาของจังหวัดลพบุรีมีการจัดเก็บข้อมูลโดยสำนักงานเลขาธิการสภาการศึกษา กระทรวงศึกษาธิการ เป็นการรายงานผลตัวชี้วัดคุณภาพด้านการศึกษาระดับพื้นที่โดยจะมีการจัดทำข้อมูลหลักจากสิ้นปีการศึกษาโดยปีการศึกษา 2566 ซึ่งมีที่แบ่งคุณภาพด้านการศึกษาเป็น 6 ตัวชี้วัดโดยมีผลดังนี้

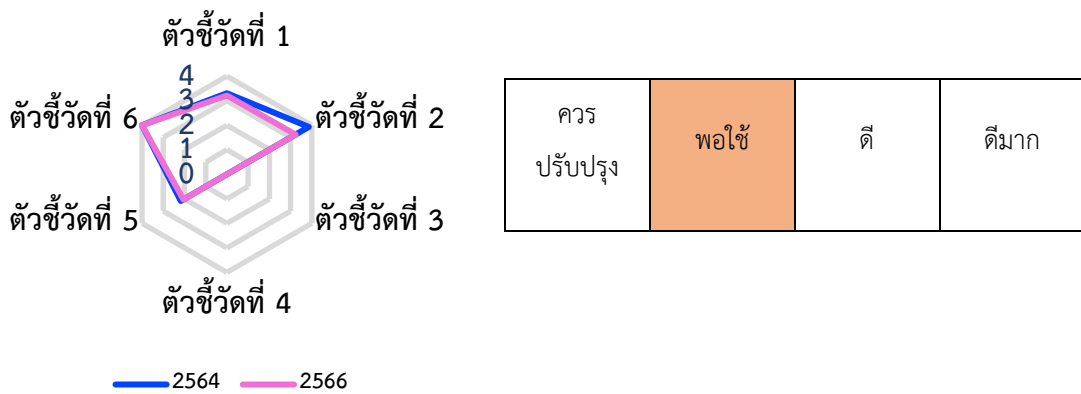

ภาพที่ 4 แผนภูมิดัชนีด้านการศึกษา

ตารางที่ 24 สรุปข้อมูลตัวชี้วัดคุณภาพด้านการศึกษา

ตัวชี้วัดคุณภาพการศึกษา		ปีงบประมาณ 2564		ปีงบประมาณ 2565	
		ค่าตัวชี้วัด	คะแนน	ค่าตัวชี้วัด	คะแนน
ตัวชี้วัดที่ 1	ปีการศึกษาเฉลี่ยของประชากรวัยแรงงาน (15-59 ปี)	9.91	3.30	9.63	3.21
ตัวชี้วัดที่ 2	อัตราการเรียนต่อในระดับ ม.ปลาย	82.81	3.85	73.54	3.24
ตัวชี้วัดที่ 3	ร้อยละของประชากรอายุ 25-34 ปี ที่สำเร็จการศึกษาในระดับอุดมศึกษาขึ้นไป	16.80	0.00	15.91	0.00
ตัวชี้วัดที่ 4	ร้อยละของประชากรอายุ 6-14 ปี สามารถอ่าน/เขียน/คำนวณได้	91.38	0.00	91.38	0.00
ตัวชี้วัดที่ 5	ค่าเฉลี่ยของร้อยละนักเรียนระดับชั้นมัธยมศึกษาปีที่ 6 ที่มีคะแนน O-NET มากกว่า 50 คะแนน 5 รายวิชา	16.77	2.18	15.59	2.06
ตัวชี้วัดที่ 6	ร้อยละของสถานศึกษาขั้นพื้นฐานที่มีผลการประเมินคุณภาพภายนอกอยู่ในระดับดีขึ้นไป	90.73	4.00	90.73	4.00

ตารางที่ 25 ข้อมูลตัวชี้วัดคุณภาพทางการศึกษา

ตัวชี้วัดด้านการศึกษา	ค่าตัวชี้วัด	
	ปีการศึกษา 2564	ปีการศึกษา 2565
ระดับประถมศึกษา		
อัตราการเข้าเรียนอย่างหยาบ (GER)	97.74	100.21
อัตราการเข้าเรียนสุทธิ (NER)	95.89	96.74
อัตราการการเข้าเรียนสุทธิแบบปรับ (ANER)	96.98	97.65
ร้อยละเด็กที่ไม่ได้รับการศึกษา (OOSC)	3.02	2.35
- ร้อยละเด็กที่เข้าเรียนซ้ำ (กำลังศึกษาในระดับที่ต่ำกว่า)	0.48	0.34
- ร้อยละเด็กที่ไม่ได้อยู่ในระบบการศึกษา	2.54	2.00
อัตราส่วนเด็กต่างถิ่นที่เข้ามาเรียน ต่อ นักเรียน 1,000 คน	135.34	110.79
อัตราส่วนเด็กที่ไปเรียนต่างถิ่น ต่อ นักเรียน 1,000 คน	120.87	95.12
อัตราส่วนเด็กต่างชาติที่เข้ามาเรียน ต่อ นักเรียน 1,000 คน	6.07	6.92
คะแนนเฉลี่ย O-NET ภาษาไทย	56.14	50.75
คะแนนเฉลี่ย O-NET ภาษาอังกฤษ	42.27	37.78
คะแนนเฉลี่ย O-NET คณิตศาสตร์	28.85	36.30
คะแนนเฉลี่ย O-NET วิทยาศาสตร์	38.03	34.16
ร้อยละของ นร. ป.6 ที่คะแนน O-NET ภาษาไทย มากกว่า 50 คะแนน	64.46	52.06
ร้อยละของ นร. ป.6 ที่คะแนน O-NET ภาษาอังกฤษ มากกว่า 50 คะแนน	29.28	20.60
ร้อยละของ นร. ป.6 ที่คะแนน O-NET คณิตศาสตร์ มากกว่า 50 คะแนน	7.81	13.03
ร้อยละของ นร. ป.6 ที่คะแนน O-NET วิทยาศาสตร์ มากกว่า 50 คะแนน	16.75	10.40
ระดับมัธยมศึกษาตอนต้น		
อัตราการเข้าเรียนอย่างหยาบ (GER)	95.05	105.73
อัตราการเข้าเรียนสุทธิ (NER)	88.35	91.19
อัตราการการเข้าเรียนสุทธิแบบปรับ (ANER)	90.32	93.51
ร้อยละเด็กที่ไม่ได้รับการศึกษา (OOSC)	9.68	6.49
- ร้อยละเด็กที่เข้าเรียนซ้ำ (กำลังศึกษาในระดับที่ต่ำกว่า)	2.44	2.10
- ร้อยละเด็กที่ไม่ได้อยู่ในระบบการศึกษา	7.24	4.40
อัตราส่วนเด็กต่างถิ่นที่เข้ามาเรียน ต่อ นักเรียน 1,000 คน	188.10	164.61
อัตราส่วนเด็กที่ไปเรียนต่างถิ่น ต่อ นักเรียน 1,000 คน	110.57	79.10
อัตราส่วนเด็กต่างชาติที่เข้ามาเรียน ต่อ นักเรียน 1,000 คน	2.01	3.53
คะแนนเฉลี่ย O-NET ภาษาไทย	55.12	52.91
คะแนนเฉลี่ย O-NET ภาษาอังกฤษ	35.68	32.16
คะแนนเฉลี่ย O-NET คณิตศาสตร์	26.23	25.60
คะแนนเฉลี่ย O-NET วิทยาศาสตร์	29.95	32.14

ตัวชี้วัดด้านการศึกษา	ค่าตัวชี้วัด	
	ปีการศึกษา 2564	ปีการศึกษา 2565
ร้อยละของ นร. ม.3 ที่คะแนน O-NET ภาษาไทย มากกว่า 50 คะแนน	63.95	85.90
ร้อยละของ นร. ม.3 ที่คะแนน O-NET ภาษาอังกฤษ มากกว่า 50 คะแนน	18.04	11.83
ร้อยละของ นร. ม.3 ที่คะแนน O-NET คณิตศาสตร์ มากกว่า 50 คะแนน	8.73	7.21
ร้อยละของ นร. ม.3 ที่คะแนน O-NET วิทยาศาสตร์ มากกว่า 50 คะแนน	4.49	5.95
ระดับมัธยมศึกษาตอนปลาย		
อัตราการเข้าเรียนอย่างหยาบ (GER)	82.91	96.94
อัตราการเข้าเรียนสุทธิ (NER)	71.91	78.48
อัตราการการเข้าเรียนสุทธิแบบปรับ (ANER)	72.41	79.10
ร้อยละเด็กที่ไม่ได้รับการศึกษา (OOSC)	27.59	20.90
- ร้อยละเด็กที่เข้าเรียนช้า (กำลังศึกษาในระดับที่ต่ำกว่า)	3.31	2.94
- ร้อยละเด็กที่ไม่ได้อยู่ในระบบการศึกษา	24.28	17.96
อัตราส่วนเด็กต่างถิ่นที่เข้ามาเรียน ต่อ นักเรียน 1,000 คน	238.67	206.26
อัตราส่วนเด็กที่ไปเรียนต่างถิ่น ต่อ นักเรียน 1,000 คน	107.85	98.69
อัตราส่วนเด็กต่างชาติที่เข้ามาเรียน ต่อ นักเรียน 1,000 คน	0.68	1.46
คะแนนเฉลี่ย O-NET ภาษาไทย	46.08	49.42
คะแนนเฉลี่ย O-NET ภาษาอังกฤษ	30.07	28.47
คะแนนเฉลี่ย O-NET คณิตศาสตร์	27.31	22.93
คะแนนเฉลี่ย O-NET วิทยาศาสตร์	33.04	29.65
คะแนนเฉลี่ย O-NET สังคมศึกษา	36.26	38.50
ร้อยละของ นร. ม.6 ที่คะแนน O-NET ภาษาไทย มากกว่า 50 คะแนน	42.26	50.00
ร้อยละของ นร. ม.6 ที่คะแนน O-NET ภาษาอังกฤษ มากกว่า 50 คะแนน	9.99	11.09
ร้อยละของ นร. ม.6 ที่คะแนน O-NET คณิตศาสตร์ มากกว่า 50 คะแนน	12.50	5.86
ร้อยละของ นร. ม.6 ที่คะแนน O-NET วิทยาศาสตร์ มากกว่า 50 คะแนน	11.78	1.92
ร้อยละของ นร. ม.6 ที่คะแนน O-NET สังคมศึกษา มากกว่า 50 คะแนน	7.33	9.06
ร้อยละของนักเรียนประเภทอาชีวศึกษา	46.27	41.68
ร้อยละของประชากรอายุ 6- 14 ปี สามารถอ่านได้	98.02	98.02
ร้อยละของประชากรอายุ 6- 14 ปี สามารถเขียนได้	96.73	96.73
ร้อยละของประชากรอายุ 6- 14 ปี สามารถคำนวณได้	91.38	91.38
ปีการศึกษาเฉลี่ยของประชากร 15-39 ปี	11.42	11.21
ปีการศึกษาเฉลี่ยของประชากร 40-59 ปี	8.39	8.05
ปีการศึกษาเฉลี่ยของประชากร 60 ปีขึ้นไป	5.46	5.28
ปีการศึกษาเฉลี่ยของประชากร 15 ปีขึ้นไป	8.82	8.53

3.2 ข้อมูลดัชนีเป้าหมายการพัฒนาที่ยั่งยืนด้านการศึกษา (SDG4)

เป็นดัชนีที่ชี้ให้เห็นถึงการศึกษาที่มีคุณภาพและครอบคลุมสำหรับทุกคนจะเป็นแรงขับเคลื่อนที่มีประสิทธิภาพของการพัฒนาที่ยั่งยืนเป้าหมายที่ 4 มุ่งสร้างหลักประกันว่าเด็กทั้งชายและหญิงสามารถเข้าถึงการจัดการศึกษาในระดับปฐมวัยและระดับมัธยมศึกษาโดยไม่มีค่าใช้จ่ายภายในปี 2573รวมทั้งให้มีการเข้าถึงการฝึกอบรมทักษะอาชีพในราคาที่เหมาะสมอย่างเท่าเทียมกัน และขจัดความไม่เสมอภาคทางเพศและความเหลื่อมล้ำตลอดจนบรรลุการเข้าถึงการศึกษาในระดับอุดมศึกษาที่มีคุณภาพอย่างถ้วนหน้าโดยสำนักงานศึกษาธิการจังหวัดลพบุรีได้ร่วมกับสำนักงานศึกษาธิการภาค 1 ดำเนินการกำหนดตัวชี้วัดร่วมกันระหว่างกลุ่มจังหวัดโดย ประกอบด้วย 6 จังหวัด ได้แก่ 1.ลพบุรี 2.อ่างทอง 3.พระนครศรีอยุธยา 4.ชัยนาท 5.สิงห์บุรี 6.สระบุรี

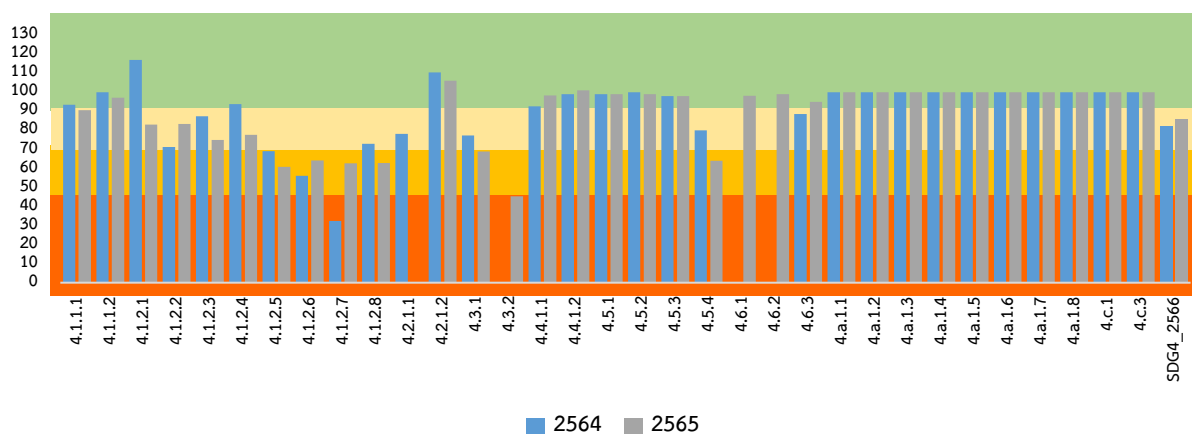

ภาพที่ 5 แผนภูมิดัชนีด้านการศึกษา

ตารางที่ 26 ข้อมูลตัวชี้วัดคุณภาพด้านการศึกษา

ที่	ตัวชี้วัด	ปี 2562	ปี 2563	ปี 2564	ปี 2565	ปี 2568 (เป้า)	สถานะ	แนวโน้ม
4.1.1.1	ร้อยละของเด็กในวัยเรียนชั้น ป.3 ที่มีทักษะการอ่านขั้นพื้นฐาน อยู่ในระดับดี (NT)		57.59	63.75	61.81	68.14	ทำหายมาก	ถดถอย
4.1.1.2	ร้อยละของเด็กในวัยเรียนชั้น ป.3 ที่มีทักษะการคำนวณขั้นพื้นฐาน อยู่ในระดับดี (NT)		32.25	53.26	51.76	53.26	ทำหาย	ไม่คืบหน้า
4.1.2.1	ผลต่างของค่าเฉลี่ยคะแนน O-NET ภาษาไทย ม.3 ระดับจังหวัดเปรียบกับ	0.97	0.83	1.72	1.22	1.47	ยังมีความท้าทายบางส่วน	ถดถอย

ที่	ตัวชี้วัด	ปี 2562	ปี 2563	ปี 2564	ปี 2565	ปี 2568 (เป้า)	สถานะ	แนวโน้ม
	ค่าเฉลี่ยคะแนน O-NET ภาษาไทย ม.3 ระดับประเทศ							
4.1.2.2	ผลต่างของค่าเฉลี่ยคะแนน O- NET คณิตศาสตร์ ม.3 ระดับ จังหวัดเปรียบกับ ค่าเฉลี่ยคะแนน O-NET คณิตศาสตร์ ม.3 ระดับประเทศ	0.44	0.77	1.13	0.55	0.66	ทำหาย	ไม่คืบหน้า
4.1.2.3	ผลต่างของค่าเฉลี่ยคะแนน O- NET วิทยาศาสตร์ ม.3 ระดับ จังหวัดเปรียบกับ ค่าเฉลี่ยคะแนน O-NET วิทยาศาสตร์ ม.3 ระดับประเทศ	0.6	0.06	0.69	0.42	0.24	ทำหาย	ถดถอย
4.1.2.4	ผลต่างของค่าเฉลี่ยคะแนน O- NET ภาษาอังกฤษ ม.3 ระดับ จังหวัดเปรียบกับ ค่าเฉลี่ยคะแนน O-NET ภาษาอังกฤษ ม.3 ระดับประเทศ	0.62	1.3	1.05	0.87	1.12	ทำหาย	ถดถอย
4.1.2.5	ผลต่างของค่าเฉลี่ยคะแนน O- NET ภาษาไทย ม.6 ระดับ จังหวัดเปรียบกับ ค่าเฉลี่ยคะแนน O-NET ภาษาไทย ม.6 ระดับประเทศ	0.94	1.72	3.02	2.66	4.37	ทำหาย	ถดถอย
4.1.2.6	ผลต่างของค่าเฉลี่ยคะแนน O- NET คณิตศาสตร์ ม.6 ระดับ จังหวัดเปรียบกับ ค่าเฉลี่ยคะแนน O-NET คณิตศาสตร์ ม.6 ระดับประเทศ	0.84	0.13	1.65	1.89	2.94	ทำหายมาก	ค่อนข้าง ก้าวหน้า
4.1.2.7	ผลต่างของค่าเฉลี่ยคะแนน O- NET วิทยาศาสตร์ ม.6 ระดับ จังหวัดเปรียบกับ	0.79	1.27	1	1.94	3.09	ทำหายมาก	ค่อนข้าง ก้าวหน้า

ที่	ตัวชี้วัด	ปี 2562	ปี 2563	ปี 2564	ปี 2565	ปี 2568 (เป้า)	สถานะ	แนวโน้ม
	ค่าเฉลี่ยคะแนน O-NET วิทยาศาสตร์ ม.6 ระดับประเทศ							
4.1.2.8	ผลต่างของค่าเฉลี่ยคะแนน O- NET ภาษาอังกฤษ ม.6 ระดับ จังหวัดเปรียบกับ ค่าเฉลี่ยคะแนน O-NET ภาษาอังกฤษ ม.6 ระดับประเทศ	0.2	0.36	2.91	0.49	0.78	ทำทหาย	ไม่คืบหน้า
4.2.1.1	ร้อยละเด็ก 0-5 ปี ที่มีการ พัฒนาการสมวัย (HAI)	76.75	80.74	78.16		100	ทำทหายมาก	ถดถอย
4.2.1.2	อัตราเด็กอายุ 3-5 ปี ได้รับ บริการเลี้ยงดูเตรียมความ พร้อมก่อนวัยเรียน		84.55	110.4	106.19	100	บรรลุ เป้าหมาย แล้ว	อยู่ใน ทิศทางที่จะ บรรลุได้
4.3.1	ร้อยละนักเรียนระดับ อาชีวศึกษาเทียบกับนักเรียน ระดับมัธยมศึกษาตอนปลาย	34.83	37.01	30.94	27.58	40	ทำทหายมาก	ถดถอย
4.3.2	อัตราการเข้าศึกษาต่อใน ระดับอุดมศึกษาขึ้นไป ประชากรอายุ 25-34 ปี		16.8		15.91	35	ทำทหายมาก	ถดถอย
4.4.1.1	ร้อยละเด็กอายุ 6 ปีขึ้นไปใช้ อินเทอร์เน็ต		83.82	83.01	88.15	89.57	ยังมีความทำ ทหาย บางส่วน	ไม่คืบหน้า
4.4.1.2	ร้อยละเด็กอายุ 6 ปีขึ้นไปใช้ โทรศัพท์มือถือ		97.17	94.47	96.36	95.39	ยังมีความทำ ทหาย บางส่วน	ถดถอย
4.5.1	ดัชนีความเท่าเทียมทางเพศ ของอัตราการเข้าเรียนอย่าง หยาย ระดับปฐมวัย (M/F)		1	1.01	0.99	1	บรรลุ เป้าหมาย แล้ว	อยู่ใน ทิศทางที่จะ บรรลุได้
4.5.2	ดัชนีความเท่าเทียมทางเพศ ของอัตราการเข้าเรียนอย่าง หยาย ระดับประถม (M/F)		1.02	1	1.01	1	บรรลุ เป้าหมาย แล้ว	อยู่ใน ทิศทางที่จะ บรรลุได้

ที่	ตัวชี้วัด	ปี 2562	ปี 2563	ปี 2564	ปี 2565	ปี 2568 (เป้า)	สถานะ	แนวโน้ม
4.5.3	ดัชนีความเท่าเทียมทางเพศ ของอัตราการเข้าเรียนอย่าง หยาบ ระดับ ม.ต้น (M/F)		1.14	0.98	0.98	1	บรรลุ เป้าหมาย แล้ว	อยู่ใน ทิศทางที่จะ บรรลุได้
4.5.4	ดัชนีความเท่าเทียมทางเพศ ของอัตราการเข้าเรียนอย่าง หยาบ ระดับ ม.ปลาย (M/F)		1.07	1.2	1.36	1	ทำหายนมาก	-
4.6.1	อัตราการอ่านออกเขียนได้ของ ประชากรอายุ 15 ปีขึ้นไป (ข้อมูลปี 2561)				88.32	90	-	-
4.6.2	อัตราการคำนวณได้ของ ประชากรอายุ 15 ปีขึ้นไป (ข้อมูลปี 2561)				89.14	90	-	-
4.6.3	ปีการศึกษาเฉลี่ยของ ประชากรอายุ 15 ปีขึ้นไป		8.82	8.53	9.14	9.62	-	-
4.a.1.1	ร้อยละสถานศึกษาที่มีการ เข้าถึง ด้านไฟฟ้า	100	100	100	100	100	บรรลุ เป้าหมาย แล้ว	บรรลุ เป้าหมาย แล้ว
4.a.1.2	ร้อยละสถานศึกษาที่มีการ เข้าถึง ด้านไฟฟ้า	100	100	100	100	100	บรรลุ เป้าหมาย แล้ว	บรรลุ เป้าหมาย แล้ว
4.a.1.3	ร้อยละสถานศึกษาที่มีการ เข้าถึง ด้านอินเทอร์เน็ตที่ใช้ใน การเรียนการสอน	100	100	100	100	100	บรรลุ เป้าหมาย แล้ว	บรรลุ เป้าหมาย แล้ว
4.a.1.4	ร้อยละสถานศึกษาที่มีการ เข้าถึง ด้านคอมพิวเตอร์ที่ใช้ ในการเรียนการสอน	100	100	100	100	100	บรรลุ เป้าหมาย แล้ว	บรรลุ เป้าหมาย แล้ว
4.a.1.5	ร้อยละสถานศึกษาที่มีการ เข้าถึง ด้านโครงสร้างพื้นฐาน ที่เหมาะสมกับนักเรียนที่มี ความบกพร่องทางร่างกาย	100	100	100	100	100	บรรลุ เป้าหมาย แล้ว	บรรลุ เป้าหมาย แล้ว
4.a.1.6	ร้อยละสถานศึกษาที่มีการ เข้าถึง ด้านน้ำดื่มสะอาด	100	100	100	100	100	บรรลุ เป้าหมาย แล้ว	บรรลุ เป้าหมาย แล้ว

ที่	ตัวชี้วัด	ปี 2562	ปี 2563	ปี 2564	ปี 2565	ปี 2568 (เป้า)	สถานะ	แนวโน้ม
4.a.1.7	ร้อยละสถานศึกษาที่มีการเข้าถึง ด้านห้องน้ำที่แยกเพศ	100	100	100	100	100	บรรลุเป้าหมายแล้ว	บรรลุเป้าหมายแล้ว
4.a.1.8	ร้อยละสถานศึกษาที่มีการเข้าถึง ด้านสิ่งอำนวยความสะดวกพื้นฐานในการทำความสะอาดมือ	100	100	100	100	100	บรรลุเป้าหมายแล้ว	บรรลุเป้าหมายแล้ว
4.c.1	ร้อยละครูที่มีคุณวุฒิเหมาะสมสมการจัดการศึกษาระดับก่อนประถมศึกษาและประถมศึกษา	100	100	100	100	100	บรรลุเป้าหมายแล้ว	บรรลุเป้าหมายแล้ว
4.c.3	ร้อยละครูที่มีคุณวุฒิเหมาะสมสมการจัดการศึกษาระดับมัธยมศึกษา	100	100	100	100	100	บรรลุเป้าหมายแล้ว	บรรลุเป้าหมายแล้ว

3.3 ข้อมูลทดสอบทางการศึกษาระดับชาติขั้นพื้นฐาน (O - NET)

3.3.1 ระดับประถมศึกษาปีที่ 6

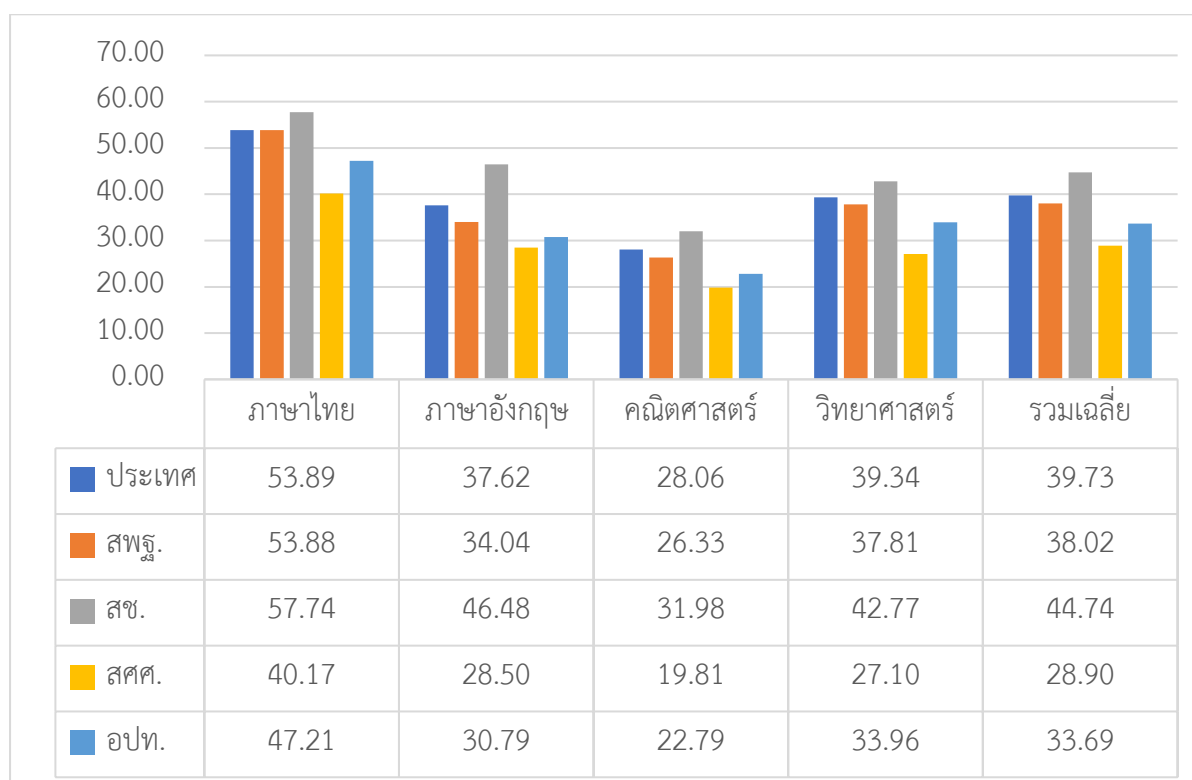

ภาพที่ 6 ผลการทดสอบทางการศึกษาระดับชาติขั้นพื้นฐาน (O - NET) ระดับชั้นประถมศึกษาปีที่ 6

แผนภูมิแสดงผลการทดสอบทางการศึกษาระดับชาติขั้นพื้นฐาน (O – NET) ของนักเรียนจังหวัดลพบุรี ระดับชั้นประถมศึกษาปีที่ 6 ปีการศึกษา 2565 พบว่า สถานศึกษาสังกัดสำนักงานคณะกรรมการส่งเสริมการศึกษาเอกชน มีคะแนนสูงกว่าระดับประเทศทุกวิชา สถานศึกษาสังกัดสำนักงานคณะกรรมการการศึกษาขั้นพื้นฐาน, สำนักบริหารงานการศึกษาพิเศษ, และกรมส่งเสริมการปกครองท้องถิ่น มีคะแนนต่ำกว่าระดับประเทศทุกวิชา

1.1 ผลการทดสอบคะแนนเต็ม 100 คะแนน

1.1.1 วิชาภาษาอังกฤษ : สังกัดสำนักงานคณะกรรมการส่งเสริมการศึกษาเอกชน ได้แก่

- โรงเรียนอัสสัมชัญคอนแวนต์ ลำานารายณ์
- โรงเรียนอัสสัมชัญคอนแวนต์ ลพบุรี
- โรงเรียนบรจจรัตน์
- โรงเรียนเพ็ญพัฒนา
- โรงเรียนทองทาพิทยา
- โรงเรียนจาริกล้อมวิทยา

: สังกัดสำนักงานเขตพื้นที่การศึกษาประถมศึกษาลพบุรี เขต 1 ได้แก่

- โรงเรียนอนุบาลลพบุรี
- โรงเรียนเมืองใหม่(ชะลอราษฎร์รังสฤษฏ์)

1.1.2 วิชาคณิตศาสตร์ : สังกัดสำนักงานคณะกรรมการส่งเสริมการศึกษาเอกชน ได้แก่

- โรงเรียนบรจจรัตน์
- โรงเรียนอัสสัมชัญคอนแวนต์ ลำานารายณ์
- โรงเรียนทองทาพิทยา

: สังกัดสำนักงานเขตพื้นที่การศึกษาประถมศึกษาลพบุรี เขต 1 ได้แก่

- โรงเรียนเมืองใหม่(ชะลอราษฎร์รังสฤษฏ์)

มีสถานศึกษาในจังหวัดลพบุรีเข้าร่วมการทดสอบทางการศึกษาระดับชาติขั้นพื้นฐาน (O – NET) ปีการศึกษา 2565 ระดับชั้นประถมศึกษาปีที่ 6 ทั้งหมด 310 โรงเรียน สถานศึกษาสังกัดสำนักงานคณะกรรมการการศึกษาขั้นพื้นฐาน(สพฐ.) จำนวน 273 โรงเรียน(นักเรียน 3,104 คน), สถานศึกษาสังกัดสำนักงานคณะกรรมการส่งเสริมการศึกษาเอกชน(สช.) จำนวน 25 โรงเรียน(นักเรียน 1,454 คน), สถานศึกษาสังกัดกรมส่งเสริมการปกครองท้องถิ่น(อปท.) จำนวน 11 โรงเรียน(นักเรียน 473 คน), และสถานศึกษาสังกัดสำนักบริหารงานการศึกษาพิเศษ(สศศ.) จำนวน 1 โรงเรียน(นักเรียน 25 คน)

ตารางที่ 27 ผลการทดสอบทางการศึกษาระดับชาติด้านพื้นฐาน (O-NET) ปีการศึกษา 2565 ชั้น
ประถมศึกษาปีที่ 6 แยกรายสถานศึกษา

ที่	โรงเรียน	สังกัด	ผู้เข้าสอบ	ไทย	คณิต	อังกฤษ	วิทย์	ค่าเฉลี่ย
ผลคะแนนระดับประเทศ			564,292	53.89	28.06	37.62	39.34	39.73
1	อัสสัมชัญคอนแวนต์ ลำานรายณ์	เอกชน	59	60.69	41.52	69.28	53.22	56.18
2	บรรจจรัตน	เอกชน	241	64.77	43.4	62.12	50.57	55.22
3	บ้านตะกุดหัว	สพป.ลบ.1	5	69.5	57.95	43.13	49	54.9
4	บ้านโป่งยอ	สพป.ลบ.1	2	72.38	36.06	59.38	45	53.21
5	วัดดอนโพธิ์	สพป.ลบ.1	8	70.09	38.34	36.33	66.56	52.83
6	อัสสัมชัญคอนแวนต์ ลพบุรี	เอกชน	124	58.33	39.41	63.43	46.03	51.8
7	งามมีศรีพัฒนา	เอกชน	20	66.65	35.68	50.47	48.38	50.3
8	วรกิจพิทยา	เอกชน	2	63	19.5	79.69	38.75	50.24
9	บ้านแหลมชนแดน	สพป.ลบ.2	7	66.79	46.79	33.93	51.43	49.74
10	บ้านหลุมข้าว	สพป.ลบ.1	7	75.86	36.48	35.27	49.64	49.31
11	บ้านท่ามะนาว	สพป.ลบ.2	5	68.45	24.95	50	52	48.85
12	อนุบาลลพบุรี	สพป.ลบ.1	278	61.79	34.29	52.01	47.21	48.83
13	เมืองใหม่ (ชลอราษฎร์รังสฤษดิ์)	สพป.ลบ.1	259	63.39	36.93	48.65	46.17	48.79
14	บ้านหัวบึง	สพป.ลบ.1	3	67.08	50.67	36.46	40.83	48.76
15	เพ็ญพัฒนา	เอกชน	67	67.21	32.17	50.14	44.4	48.48
16	บ้านเขาทับควาย	สพป.ลบ.1	3	66.67	37.67	31.25	57.5	48.27
17	วรพิทยา	เอกชน	11	61.68	38.86	46.59	45.23	48.09
18	บ้านทะเลวังวัด	สพป.ลบ.2	7	69.32	46.88	24.55	51.43	48.05
19	ยงค์สุรีศึกษา	เอกชน	31	62.29	35.95	48.59	44.52	47.84
20	บ้านทุ่งทอง	สพป.ลบ.1	4	72.81	39.47	26.56	50.63	47.37
21	บ้านเขายายกะตา	สพป.ลบ.2	7	57.57	46.04	34.82	47.86	46.57
22	บ้านใหม่ทรัพย์เจริญ	สพป.ลบ.2	3	62.5	39.63	40.63	42.5	46.32
23	เมืองละโว้ววิทยา	เอกชน	20	57.7	35.83	48.75	42.75	46.26
24	บ้านเขาสมโภชน์	สพป.ลบ.2	4	66.38	39.78	36.72	40.63	45.88
25	วัดหลวงท้ายตลาด	สพป.ลบ.1	5	74.35	43.28	27.5	38	45.78
26	วัดหนองมน	สพป.ลบ.1	6	66.42	38.02	39.58	38.75	45.69
27	วัดบ้านทราย	สพป.ลบ.1	6	71.17	29.35	43.23	38.33	45.52
28	บ้านหนองแก	สพป.ลบ.1	6	61.79	43.44	29.69	47.08	45.5
29	วัดท่าแค	สพป.ลบ.1	11	57.68	36.27	42.33	45.45	45.43
30	บ้านบ่อคู	สพป.ลบ.2	15	61.87	34.05	45.21	40.5	45.41
31	บ้านทุ่งดินแดง	สพป.ลบ.2	3	51.33	45.92	33.33	50.83	45.35
32	วัดบ่อเงิน	สพป.ลบ.1	5	61.15	36.53	32.5	49	44.8

ที่	โรงเรียน	สังกัด	ผู้เข้าสอบ	ไทย	คณิต	อังกฤษ	วิทย์	ค่าเฉลี่ย
ผลคะแนนระดับประเทศ			564,292	53.89	28.06	37.62	39.34	39.73
33	บ้านวังแวม	สพป.ลบ.2	5	66.15	33.8	33.13	45	44.52
34	วัดทองคู้ง	สพป.ลบ.1	11	60.61	38.05	32.67	46.59	44.48
35	นารายณ์วิทยา	เอกชน	121	59.63	31.08	42.25	44.48	44.36
36	ทองทาบพิทยา	เอกชน	95	57.97	32.02	41.68	44.87	44.14
37	วัดดำรงบุล	สพป.ลบ.2	12	68.56	26.1	34.38	46.67	43.93
38	บ้านเขาเตียน มิตรภาพที่ 134	สพป.ลบ.1	2	67.5	19.5	37.5	50	43.63
39	บ้านยางราก	สพป.ลบ.2	17	61.41	29.93	41.73	40.59	43.42
40	บ้านหนองนางาม	สพป.ลบ.1	4	65.38	29.41	29.69	48.75	43.31
41	บ้านโคกแสมสาร	สพป.ลบ.2	6	55.33	38.44	28.65	49.17	42.9
42	วัดทองแห่งนิศยาราม	สพป.ลบ.1	10	62.23	28.98	35.31	45	42.88
43	บ้านราษฎร์บำรุง	สพป.ลบ.2	6	58.79	26.1	39.06	47.08	42.76
44	วัดเกาะวิมุตตาราม	สพป.ลบ.1	5	57.7	32.63	35	45.5	42.71
45	วัดคลองเม่า	สพป.ลบ.1	8	62.06	32.58	33.98	42.19	42.7
46	วัดโพธิ์เก้าต้น	สพป.ลบ.1	14	60.14	27.02	46.21	36.43	42.45
47	บ้านลำโปงเพชร	สพป.ลบ.2	6	63.71	33.9	33.85	37.92	42.35
48	วัดเทพอำไพ	สพป.ลบ.1	5	70.8	27.3	27.5	43	42.15
49	วัดรัตนาราม	สพป.ลบ.1	6	70.67	34.77	20.83	42.08	42.09
50	วัดพานิชธรรมิการาม	สพป.ลบ.1	2	67.75	29.56	23.44	47.5	42.06
51	เทศบาล 1 (ซอย 6)	อปท.	4	52.75	35.75	45.31	34.38	42.05
52	บ้านหนองเสมา	สพป.ลบ.2	7	67.46	34.45	33.04	33.21	42.04
53	บ้านบ่อดินสอพอง	สพป.ลบ.2	5	63.7	25.08	36.88	42	41.92
54	เทศบาลบ้านหมี	อปท.	20	59.08	28.46	40.47	39.13	41.79
55	บ้านซึ้งเกลือม	สพป.ลบ.2	4	66.19	32.5	32.81	35.63	41.78
56	บ้านมะม่วงเจ็ดต้น	สพป.ลบ.1	3	62.83	30.33	32.29	41.67	41.78
57	บ้านหนองสำโรง	สพป.ลบ.1	2	56.25	33.44	29.69	47.5	41.72
58	สัตยาไส	เอกชน	27	60.33	27.39	38.43	40.19	41.59
59	วัดเกต	สพป.ลบ.1	14	57.21	26.18	34.82	47.86	41.52
60	บ้านห้วยใหญ่	สพป.ลบ.2	5	68.25	22.23	35	40.5	41.5
61	บ้านเขาตะแคง	สพป.ลบ.2	5	61.4	35.1	30.63	38.5	41.41
62	บ้านวังไผ่	สพป.ลบ.1	14	56.52	32.17	32.37	43.93	41.25
63	บ้านดอนตึง	สพป.ลบ.1	14	57.8	27.39	35.27	44.11	41.14
64	วัดปากกล้วย	สพป.ลบ.1	9	56.83	27.65	35.76	44.17	41.1
65	บ้านเขาราบ	สพป.ลบ.2	13	56.56	33.38	32.45	41.92	41.08
66	บ้านหนองปลาไหล	สพป.ลบ.2	3	60.17	26	41.67	35.83	40.92

ที่	โรงเรียน	สังกัด	ผู้เข้าสอบ	ไทย	คณิต	อังกฤษ	วิทย์	ค่าเฉลี่ย
ผลคะแนนระดับประเทศ			564,292	53.89	28.06	37.62	39.34	39.73
67	วัดธรรมเจดีย์	สพป.ลบ.1	12	63.1	22.85	36.2	41.46	40.9
68	ศรีแก้วอนุกุล	เอกชน	26	55.9	27.51	39.78	40.38	40.89
69	บ้านดิลัง	สพป.ลบ.2	15	61.77	31.84	30	39.33	40.74
70	เทศบาลเมืองเขาสامยออด ๑	อปท.	55	52.67	31.2	37.9	41.09	40.72
71	วัดสนามไชย	สพป.ลบ.1	13	62.25	28.6	34.13	37.88	40.72
72	บ้านหัวลำ	สพป.ลบ.2	4	55.19	22.91	32.81	51.88	40.7
73	วัดบางพึ้ง	สพป.ลบ.1	8	54.03	21.13	43.36	44.06	40.65
74	รุ่งนิวัตวิทยา	เอกชน	22	57.31	28.83	34.66	41.7	40.63
75	กองทัพบกอุปถัมภ์สองเหล่าสร้าง	เอกชน	65	53.67	31.25	38.46	39	40.6
76	บ้านใหม่สามัคคี	สพป.ลบ.2	11	57.77	27.83	34.38	41.82	40.45
77	วัดโพธิ์ระหัด	สพป.ลบ.1	5	57.2	23.4	34.38	46.5	40.37
78	บ้านวังขอนขว้าง	สพป.ลบ.1	10	65.85	26.06	25.94	43.25	40.28
79	วัดนิคมสามัคคีชัย	สพป.ลบ.1	8	52.72	28.59	37.89	41.88	40.27
80	บ้านท่าดินดำ	สพป.ลบ.2	16	65.45	27.01	30.86	37.66	40.25
81	อนุบาลจังหวัดทหารบกพลบุรี	สพป.ลบ.1	10	56.03	30.68	35.94	38.25	40.23
82	บ้านหนองโกวิทวิทยา	สพป.ลบ.2	8	60.06	30.14	28.91	41.56	40.17
83	วัดสระมะเกลือ	สพป.ลบ.1	11	54.68	30.36	34.66	40.91	40.15
84	วัดอัมพวัน	สพป.ลบ.1	8	62.69	24.53	27.34	45.94	40.13
85	วัดโคกโพธิ์กฤษุขร	สพป.ลบ.1	4	60.69	32.5	29.69	37.5	40.1
86	บ้านมะกอกหวาน	สพป.ลบ.2	20	58.06	28.04	32.19	42	40.07
87	บ้านหนองบัว	สพป.ลบ.1	6	57.21	23.83	36.46	42.5	40
88	บ้านท่าเยี่ยม	สพป.ลบ.2	1	56.25	32.5	31.25	40	40
89	วัดมะค่า	สพป.ลบ.1	1	79	13	37.5	30	39.88
90	วัดข่อยใต้	สพป.ลบ.1	8	61.28	27.78	26.56	43.44	39.77
91	บ้านซับไทร	สพป.ลบ.2	2	64.75	19.5	34.38	40	39.66
92	บ้านมหาโพธิ	สพป.ลบ.2	5	56.25	27.3	37.5	37.5	39.64
93	บ้านใหม่โสพิมพ์	สพป.ลบ.2	5	56.4	32.63	26.88	42.5	39.6
94	วรนาถวิทยาลัยพลบุรี	เอกชน	56	55.25	26.81	41.63	34.55	39.56
95	วัดหนองเมือง	สพป.ลบ.1	11	59.16	21.33	34.66	42.95	39.53
96	วัดถนนแค	สพป.ลบ.1	22	57.48	26.73	34.94	37.95	39.28
97	อนุบาลอำเภอลำสนธิ	สพป.ลบ.2	24	55.98	31.06	34.77	35.1	39.23
98	วัดซับเสือแมบ	สพป.ลบ.1	2	65.75	22.75	28.13	40	39.16
99	บ้านด่านจันทร์	สพป.ลบ.2	2	57.5	35.75	28.13	35	39.1
100	บ้านห้วยสาราม	สพป.ลบ.2	4	63	24.38	25.78	43.13	39.07

ที่	โรงเรียน	สังกัด	ผู้เข้าสอบ	ไทย	คณิต	อังกฤษ	วิทย์	ค่าเฉลี่ย
ผลคะแนนระดับประเทศ			564,292	53.89	28.06	37.62	39.34	39.73
101	บ้านท่าตะโก	สพป.ลพ.2	10	57.6	26.06	30.94	41	38.9
102	วัดบ้านดาบ	สพป.ลพ.1	8	48.31	29.33	35.55	42.19	38.85
103	ชอย 19 สาย 2 ขวา	สพป.ลพ.2	6	65.04	28.27	30.21	31.67	38.8
104	บ้านซำจำปา	สพป.ลพ.2	11	52.7	26.82	38.07	37.5	38.77
105	บ้านไผ่ใหญ่	สพป.ลพ.1	8	56.78	32.66	25.39	40	38.71
106	จารีกัลลอมวิทยา	เอกชน	35	51.3	25.59	40.63	37.21	38.68
107	บ้านสระเตย	สพป.ลพ.1	8	51.16	26.23	36.72	40.31	38.61
108	บ้านหนองแวม	สพป.ลพ.1	11	56.91	24.82	30.68	41.82	38.56
109	วัดเขาหนีบ	สพป.ลพ.1	7	55.43	27.11	27.68	43.93	38.54
110	อนุบาลสระโบสถ์	สพป.ลพ.2	18	49.3	27.51	35.59	41.67	38.52
111	บ้านวังก้านเหลือง	สพป.ลพ.2	4	59.63	24.38	37.5	32.5	38.5
112	ชอย 26 สาย 4 ซ้าย	สพป.ลพ.2	11	52.64	29.66	31.25	40.45	38.5
113	วัดห้วยแก้ว	สพป.ลพ.1	15	55.97	25.69	30.83	41.33	38.46
114	วัดโพธิ์ศรี (สังวรราชภูธรานุสรณ์)	สพป.ลพ.1	8	53	26.16	35.94	38.44	38.39
115	วัดถ้ำตะโก	สพป.ลพ.1	7	62.21	26.27	33.04	31.79	38.33
116	บ้านสามเรือน (วันครู ๒๕๐๐)	สพป.ลพ.1	5	58.2	30.03	29.38	35.5	38.28
117	บ้านม่วงอยู่ประยงค์ ณ บ้านเบิก	สพป.ลพ.1	8	55.81	24.38	34.77	37.81	38.19
118	นารายณ์วิทยา ท่าหลวง	เอกชน	41	51.82	27.48	33.46	39.7	38.12
119	ธงชัยใจดีไตรวิเทศศึกษา	เอกชน	12	44.17	20.2	50.52	37.08	37.99
120	วัดสุนทรเทพคีรี	สพป.ลพ.2	10	50.85	24.24	30.63	46.25	37.99
121	บ้านเกรินกฐิน	สพป.ลพ.1	13	56.73	24.69	37.74	32.5	37.92
122	บ้านซำเค้าแมว	สพป.ลพ.2	6	64.83	26.1	27.6	32.92	37.86
123	บ้านโป่งสวางคีรีวรรณ	สพป.ลพ.2	5	58.75	24.95	31.88	35.5	37.77
124	บ้านหนองหัวช้าง	สพป.ลพ.2	8	60.13	31.03	25.39	34.38	37.73
125	กองทัพบกอุปถัมภ์ค่ายนารายณ์ศึกษา	เอกชน	62	50.85	25.76	38.41	35.6	37.66
126	บ้านพุกะซัด	สพป.ลพ.2	7	53.36	23.39	34.82	38.93	37.63
127	วัดทุ่งสิงห์โต	สพป.ลพ.1	6	58.29	22.75	25.52	43.33	37.47
128	สามัคคีวิทยา	เอกชน	130	52.85	22.83	35.14	38.94	37.44
129	สิงห์ฤกษ์ประสิทธิ์	สพป.ลพ.1	5	52.85	31.45	31.88	33.5	37.42
130	วัดวังหัวแหวน	สพป.ลพ.1	9	57	26.07	31.94	34.44	37.36
131	วัดโพธิ์เกษตร	สพป.ลพ.1	12	50.92	29.9	28.65	39.79	37.32
132	เทศบาลตำบลหนองม่วง	อปท.	15	44.93	23.01	41.67	39.5	37.28
133	วัดหนองปลาตุ๊ก	สพป.ลพ.1	8	57.13	26.23	28.13	37.5	37.25

ที่	โรงเรียน	สังกัด	ผู้เข้าสอบ	ไทย	คณิต	อังกฤษ	วิทย์	ค่าเฉลี่ย
ผลคะแนนระดับประเทศ			564,292	53.89	28.06	37.62	39.34	39.73
134	สมอคอนวิทยาการ	สพป.ลบ.1	9	61.56	20.94	28.13	38.33	37.24
135	วัดสะแกราบ	สพป.ลบ.1	21	60.99	24.48	30.95	32.26	37.17
136	อนุบาลพัฒนานาค	สพป.ลบ.2	26	50.4	28.49	32.81	36.92	37.16
137	วัดโบสถ์	สพป.ลบ.1	8	58.97	18.77	33.59	37.19	37.13
138	วัดยวด	สพป.ลบ.1	15	52.43	26.52	32.29	37.17	37.1
139	บ้านยางโทน	สพป.ลบ.2	5	56.4	18.2	31.25	42.5	37.09
140	บ้านโคกกลาง	สพป.ลบ.2	1	47.5	19.5	31.25	50	37.06
141	พระวรสาร	เอกชน	81	53.18	23.31	34.65	36.98	37.03
142	บ้านเขาสะพานนาค	สพป.ลบ.1	16	55.17	24.45	29.88	38.59	37.02
143	บ้านสวนมะเดื่อ	สพป.ลบ.2	12	64.81	30.44	25	27.71	36.99
144	บ้านนกเขาเปล้า	สพป.ลบ.1	10	60.05	23.59	30.94	33.25	36.96
145	บ้านทะเลทอง	สพป.ลบ.2	6	58.42	22.75	22.4	44.17	36.94
146	นิคมลำนารายณ์	สพป.ลบ.2	9	49.06	25.42	27.78	45.28	36.89
147	บ้านหนองขาม	สพป.ลบ.2	3	59.42	21.67	35.42	30.83	36.84
148	บ้านสระเพลง	สพป.ลบ.2	7	51.07	27.95	32.14	36.07	36.81
149	เทศบาล 2 ระบบสาธิตเทศบาล	อปท.	42	53.92	24.88	33.71	34.58	36.77
150	สุเทพวิทยาลัย	เอกชน	46	53.46	24.51	34.24	34.67	36.72
151	พิบูลสงครามที่ 1	สพป.ลบ.1	16	54.22	27.34	30.47	34.84	36.72
152	บ้านท่าม่วง	สพป.ลบ.1	6	44.58	35.85	27.6	38.75	36.7
153	วัดท่าข้าม	สพป.ลบ.1	5	42.9	33.93	40.63	28	36.37
154	วัดหนองหลวง	สพป.ลบ.1	2	47.88	29.25	28.13	40	36.32
155	บ้านหนองประจักษ์	สพป.ลบ.2	12	54.44	24.58	28.65	37.5	36.29
156	ซอย 5 สาย 2 ซ้าย	สพป.ลบ.1	12	52.13	24.38	30.73	37.92	36.29
157	ชุมชนบ้านชัยบาดาล	สพป.ลบ.2	13	52.9	25.6	27.88	38.65	36.26
158	อนุบาลท่าหลวง	สพป.ลบ.2	24	54.69	20.93	32.42	36.88	36.23
159	บ้านคงดินแดง	สพป.ลบ.2	6	61.58	22.75	21.35	39.17	36.21
160	อนุบาลโคกเจริญ	สพป.ลบ.2	17	54.85	19.57	31.07	39.26	36.19
161	บ้านโคกสะอาด	สพป.ลบ.1	1	43.5	19.5	56.25	25	36.06
162	อนุบาลลำนารายณ์	สพป.ลบ.2	122	50.13	24.26	34.4	34.47	35.82
163	วัดมุงลินี	สพป.ลบ.1	9	56.25	23.11	28.47	35.28	35.78
164	พลร่มอนุสรณ์ มิตรภาพที่ ๕๐	สพป.ลบ.1	27	51.08	23.13	34.49	34.35	35.76
165	วัดโพธิ์งาม	สพป.ลบ.2	7	56.43	21.36	29.46	35.71	35.74
166	วัดชีแฉะ	สพป.ลบ.1	6	62.17	21.67	26.04	32.92	35.7
167	วัดหนองคู	สพป.ลบ.1	4	52.38	35.75	28.91	25.63	35.67

ที่	โรงเรียน	สังกัด	ผู้เข้าสอบ	ไทย	คณิต	อังกฤษ	วิทย์	ค่าเฉลี่ย
ผลคะแนนระดับประเทศ			564,292	53.89	28.06	37.62	39.34	39.73
168	บ้านวังจั่น	สพป.ลบ.1	10	49.58	21.51	31.25	40.25	35.65
169	ชุมชนตำบลหินปัก	สพป.ลบ.1	14	50.12	24.65	27.9	39.64	35.58
170	วัดหัวสำโรง	สพป.ลบ.1	7	57.46	23.39	25	36.43	35.57
171	บ้านทุ่งตาแก้ว	สพป.ลบ.2	4	51.13	27.94	31.25	31.88	35.55
172	บ้านเหวตาบัว	สพป.ลบ.2	11	52.64	26.11	32.1	31.14	35.5
173	วัดโคกสูง	สพป.ลบ.2	24	55.51	23.61	30.86	31.98	35.49
174	บ้านศรีเมือง	สพป.ลบ.2	4	51.69	13.16	34.38	42.5	35.43
175	บ้านวังเพลิง	สพป.ลบ.1	36	53.12	20.27	29.51	38.75	35.41
176	บ้านโคกตูม	สพป.ลบ.1	50	51.26	22.06	28.13	40	35.36
177	บ้านเขารวก	สพป.ลบ.2	8	52.5	28.52	32.81	27.5	35.33
178	บ้านคลอง	สพป.ลบ.2	8	52.59	15.52	25.39	47.81	35.33
179	วัดสำราญ	สพป.ลบ.1	4	47.88	34.13	31.25	27.5	35.19
180	อนุบาลวัดหนองม่วง	สพป.ลบ.2	4	50.19	36.06	28.13	26.25	35.16
181	วัดคอกกระบือ "จอมประชาสรรค์"	สพป.ลบ.1	4	52.94	21.28	28.13	38.13	35.12
182	วัดช้อยกลาง	สพป.ลบ.1	10	48.58	24.89	29.38	37.25	35.03
183	วัดโคกหม้อ	สพป.ลบ.1	11	50.45	21.98	34.66	32.95	35.01
184	บ้านหนองไทร	สพป.ลบ.2	3	47.17	23.83	31.25	37.5	34.94
185	รัตนศึกษา	เอกชน	21	50.71	22.1	27.83	38.69	34.83
186	วัดเขาวงกต	สพป.ลบ.1	5	55.4	23.65	26.25	34	34.83
187	เทศบาล 1 ระบบสาธิตเทศบาล	อปท.	77	53.64	23.57	28.17	33.88	34.82
188	วัดคงคาราม	สพป.ลบ.1	3	40.25	21.67	32.29	45	34.8
189	บ้านพรหมทิน	สพป.ลบ.1	8	47.5	19.66	29.69	42.19	34.76
190	บ้านท่าหลวง	สพป.ลบ.2	2	48.75	22.75	25	42.5	34.75
191	อนุบาลบ้านหมี่	สพป.ลบ.1	14	51.54	25.16	29.24	33.04	34.75
192	บ้านถลุงเหล็ก	สพป.ลบ.1	7	55.36	21.36	29.02	33.21	34.74
193	บ้านหนองโพธิ์	สพป.ลบ.2	10	52.83	16.31	31.56	38.25	34.74
194	วัดตอขุ	สพป.ลบ.1	6	58.67	19.6	35.42	25	34.67
195	ศูนย์การbinทหารบกอุปถัมภ์	สพป.ลบ.1	5	57.4	23.53	23.75	34	34.67
196	ชอย 3 สาย 4 ซ้าย	สพป.ลบ.1	18	51.47	17.69	31.77	36.39	34.33
197	ชอย 17 สาย 2 ซ้าย	สพป.ลบ.2	8	58	21.13	32.03	25.63	34.2
198	บ้านลิงกาประชาสรรค์	สพป.ลบ.2	2	47	26	25	38.75	34.19
199	วัดดงน้อย	สพป.ลบ.1	16	48.02	21.24	30.66	36.41	34.08
200	บ้านหนองมะค่า	สพป.ลบ.2	8	45.56	24.53	25.39	40.63	34.03
201	วัดมหาสอน "ไคยฤทธิ์วิทยานุสรณ์"	สพป.ลบ.1	6	54.96	19.6	30.21	31.25	34.01

ที่	โรงเรียน	สังกัด	ผู้เข้าสอบ	ไทย	คณิต	อังกฤษ	วิทย์	ค่าเฉลี่ย
ผลคะแนนระดับประเทศ			564,292	53.89	28.06	37.62	39.34	39.73
202	บ้านไร่พัฒนา	สพป.ลพ.2	4	52.31	18.03	29.69	35.63	33.92
203	บ้านบัวชุม	สพป.ลพ.2	18	45.06	23.22	34.03	33.33	33.91
204	บ้านหนองบง	สพป.ลพ.2	4	49.38	22.75	28.91	34.38	33.86
205	วัดสว่างอารมณ์	สพป.ลพ.2	16	46.36	26.93	29.3	32.81	33.85
206	วัดหนองพิมาน	สพป.ลพ.1	1	39.75	32.5	28.13	35	33.85
207	บ้านซับผาสุก	สพป.ลพ.2	5	55.75	18.33	24.38	36.5	33.74
208	บ้านสันตะลุง	สพป.ลพ.2	9	48.67	24.76	30.56	30.28	33.57
209	บ้านหนองปีกกนก	สพป.ลพ.2	4	48	24.38	25	36.25	33.41
210	บ้านห้วยสะอาด	สพป.ลพ.2	11	51.5	23.05	28.69	30	33.31
211	บ้านธงชัยสามัคคี	สพป.ลพ.2	2	54.75	16.25	23.44	38.75	33.3
212	โคกลำพานวิทยา	สพป.ลพ.1	8	40.56	15.44	37.11	40	33.28
213	บ้านปรางค์น้อย	สพป.ลพ.2	6	54.83	22.75	25.52	30	33.28
214	วัดไต้ใหญ่	สพป.ลพ.1	9	41.19	17.47	32.29	41.94	33.22
215	บ้านหนองปล้อง	สพป.ลพ.2	3	46.5	32.71	25	28.33	33.14
216	บ้านซับโตก	สพป.ลพ.2	14	49.64	19.21	29.02	33.93	32.95
217	วัดโป่งแค	สพป.ลพ.1	7	49.71	20.52	27.23	34.29	32.94
218	ชุมชนบ้านแก่งเสือเต้น	สพป.ลพ.2	20	50.38	20.24	26.88	34.13	32.91
219	ไทยรัฐวิทยา 1	สพป.ลพ.1	27	48.68	20.56	29.98	32.22	32.86
220	วัดปากคลองบางคู	สพป.ลพ.1	7	52.18	22.29	25	31.79	32.82
221	วัดธรรมิการาม	สพป.ลพ.1	7	39.25	26	29.91	36.07	32.81
222	วัดสิริจันทรมิตร	สพป.ลพ.1	8	47.38	23.56	28.91	31.25	32.78
223	อนุบาลบ้านเพนียด	สพป.ลพ.1	4	50.31	27.63	28.13	25	32.77
224	พรหมรังษี	สพป.ลพ.2	24	46.54	23.89	30.73	29.9	32.77
225	วัดโพธิ์ตรุ	สพป.ลพ.1	9	49.25	23.83	25.69	32.22	32.75
226	อนุบาลท่าวัง	สพป.ลพ.1	31	44.56	22.46	28.93	34.76	32.68
227	วัดหนองบัวขาว	สพป.ลพ.1	4	48	22.75	30.47	29.38	32.65
228	วัดไผ่แตง	สพป.ลพ.1	11	46.75	23.1	31.82	28.41	32.52
229	บ้านซอนสมบูรณ์	สพป.ลพ.2	15	45.3	19.11	31.67	33.5	32.4
230	วัดหนองต้ามิ่ง	สพป.ลพ.2	24	50.67	22.02	25.39	31.46	32.39
231	บ้านกุดตาเพชร	สพป.ลพ.2	11	48.52	20.74	24.72	35.45	32.36
232	บ้านลำโกฏิทอง	สพป.ลพ.2	6	42.38	23.06	30.21	33.75	32.35
233	บ้านบางลี่	สพป.ลพ.1	4	51.06	13	32.81	32.5	32.34
234	บ้านโคกกะเทียม	สพป.ลพ.1	8	48.72	17.88	26.95	35.63	32.3
235	บ้านดงกลาง	สพป.ลพ.1	3	43.83	19.71	28.13	37.5	32.29

ที่	โรงเรียน	สังกัด	ผู้เข้าสอบ	ไทย	คณิต	อังกฤษ	วิทย์	ค่าเฉลี่ย
ผลคะแนนระดับประเทศ			564,292	53.89	28.06	37.62	39.34	39.73
236	ทรัพย์ราษฎร์บำรุง	สพป.ลบ.2	15	48.12	18.28	26.25	36.17	32.21
237	วัดห้วยโป่ง	สพป.ลบ.1	8	47.31	23.56	26.56	31.25	32.17
238	บ้านบ่อน้ำ	สพป.ลบ.2	7	40.64	24.23	29.02	34.64	32.13
239	วัดหนองกระเปียน	สพป.ลบ.1	7	53.21	19.59	22.77	32.86	32.11
240	วัดบ้านลาด	สพป.ลบ.1	3	56.92	19.5	21.88	30	32.08
241	ซอย 12 สาย 4 ซ้าย	สพป.ลบ.2	9	47.53	22.39	26.04	31.94	31.98
242	วัดหนองแก้ว	สพป.ลบ.1	8	47.28	17.88	30.86	31.25	31.82
243	บ้านพุ่มวง	สพป.ลบ.1	6	50.71	21.67	25.52	29.17	31.77
244	บ้านทุ่งท่าช้าง	สพป.ลบ.2	5	40.85	18.33	31.88	36	31.77
245	บ้านด่านไทยล้อม	สพป.ลบ.2	5	49.9	24.7	23.75	28.5	31.71
246	เทศบาล 1 บ้านโคกสำโรง	อปท.	87	44.73	20.29	28.59	32.56	31.54
247	บ้านวังตาอินทร์	สพป.ลบ.2	8	45.47	25.34	27.34	27.81	31.49
248	ซอยพิเศษสาย 4 ซ้าย	สพป.ลบ.1	5	46.7	18.2	30	31	31.48
249	สร้างพัฒนา	เอกชน	39	47.45	20.58	27.56	30.26	31.46
250	วัดสระกระเบื้อง	สพป.ลบ.1	4	48.81	9.75	25.78	41.25	31.4
251	พิบูลย์พัฒนา	สพป.ลบ.1	15	39.52	19.98	28.13	37.67	31.33
252	บ้านเกาะรัง	สพป.ลบ.2	26	45.8	22.89	26.44	30.1	31.31
253	บ้านดงน้อย	สพป.ลบ.2	11	51.77	17.73	30.4	25.23	31.28
254	วัดยาง ณ รังสี	สพป.ลบ.1	4	37.06	26	22.66	39.38	31.28
255	ชุมชนวัดจنگโก มิตรภาพที่ ๑๕๗	สพป.ลบ.2	39	46.51	21.91	26.44	30.19	31.26
256	วัดบ้านหมี่ใหญ่	สพป.ลบ.1	9	48.11	13.07	25.69	37.78	31.16
257	วัดสะพานคง	สพป.ลบ.1	9	42.28	28.17	24.31	29.72	31.12
258	โคกสำโรง	สพป.ลบ.1	20	42.55	18.26	31.72	31.63	31.04
259	บ้านวังทอง	สพป.ลบ.2	23	41.96	18.76	31.25	32.07	31.01
260	วัดหนองปลิง	สพป.ลบ.1	8	46.34	20.55	26.17	30.94	31
261	บ้านซับหินขวาง	สพป.ลบ.2	7	45.39	23.39	30.8	24.29	30.97
262	บ้านโค้งรถไฟ	สพป.ลบ.2	5	53.15	19.75	20	30.5	30.85
263	วัดดงสวอง	สพป.ลบ.1	20	44.81	15.96	33.59	28.88	30.81
264	บ้านคลองสาริกา	สพป.ลบ.2	4	47.19	17.88	30.47	27.5	30.76
265	บ้านดงน้อย	สพป.ลบ.2	9	38.64	25.35	29.86	29.17	30.76
266	เทศบาล 2 วัดแก้วจันทราธรรม	อปท.	92	41.76	20.15	29.99	30.68	30.65
267	วัดใหม่จำปาทอง	สพป.ลบ.1	20	44.51	16.38	28.75	32.63	30.57
268	บ้านดงมะรุ้ม	สพป.ลบ.1	6	47.04	19.5	24.48	30.83	30.46
269	บ้านม่วงค่อม	สพป.ลบ.2	38	46.65	19.35	26.81	29.01	30.46

ที่	โรงเรียน	สังกัด	ผู้เข้าสอบ	ไทย	คณิต	อังกฤษ	วิทย์	ค่าเฉลี่ย
ผลคะแนนระดับประเทศ			564,292	53.89	28.06	37.62	39.34	39.73
270	บ้านท่ากรวด	สพป.ลบ.2	2	51.5	16.56	17.19	36.25	30.38
271	บ้านเขาแหลม	สพป.ลบ.2	22	43.77	19.8	27.13	30.68	30.35
272	บ้านลำสนธิ	สพป.ลบ.2	6	42.71	21.67	26.56	30.42	30.34
273	วัดสี่ซั้วศรีเจริญธรรม	สพป.ลบ.2	5	42.2	27.3	22.5	29	30.25
274	วัดดงพลับ	สพป.ลบ.1	7	44.89	22.38	27.23	25.36	29.97
275	บ้านหนองจาน	สพป.ลบ.2	11	45.09	20.09	27.84	26.82	29.96
276	ชุมชนวัดศิรินาครรัตนาราม	สพป.ลบ.2	11	44.39	18.32	25.85	30.91	29.87
277	วัดมณีศรีโสภณ	สพป.ลบ.2	8	41.06	21.2	23.44	32.5	29.55
278	บ้านคลองเกตุ	สพป.ลบ.1	11	41	20.09	26.14	30.68	29.48
279	บ้านมะนาวหวาน	สพป.ลบ.2	14	47.68	15.83	27.01	26.43	29.24
280	บ้านไร่ทรัพย์เจริญ	สพป.ลบ.2	4	40.94	21.67	24.22	30	29.21
281	อนุบาลพระศรีอารีย์	อปท.	24	41.29	19.28	24.74	30.83	29.04
282	บ้านนาโสม	สพป.ลบ.2	2	32.5	26	31.25	26.25	29
283	อนุบาลเทศบาลตำบลเขาพระงาม	อปท.	48	39.58	18.35	25.33	32.6	28.97
284	บ้านโกรกรักฟ้า	สพป.ลบ.2	6	35.29	15.17	32.81	32.5	28.94
285	ราชประชานุเคราะห์ 33 จังหวัด ลพบุรี	สศศ.	25	40.17	19.81	28.5	27.1	28.9
286	ชูบุตร (ร.๓๑ พัน. ๑ รอ. อุปถัมภ์)	สพป.ลบ.1	9	41.17	15.89	30.21	28.06	28.83
287	บ้านป่าเขว้า	สพป.ลบ. 2	2	44.38	16.25	21.88	32.5	28.75
288	วัดตะลุง	สพป.ลบ.1	2	39.75	13	23.44	38.75	28.74
289	บ้านห้วยดีเลิศ	สพป.ลบ.2	6	36.75	20.58	27.6	30	28.73
290	บ้านทรัพย์เจริญ	สพป.ลบ.2	4	43.88	16.25	25.78	28.75	28.67
291	วัดศิริบรรพต	สพป.ลบ.2	5	36.05	20.93	24.38	33	28.59
292	วัดหนองนา	สพป.ลบ.2	7	38.32	13.93	28.13	33.57	28.49
293	บ้านเขาขวาง	สพป.ลบ.2	10	35.95	21.45	24.69	31.75	28.46
294	บ้านหนองไผ่	อปท.	9	38.6	20.22	24.65	30	28.37
295	หมู่บ้านป่าไม้ชัยลังกา	สพป.ลบ.2	8	40.5	20.31	25.39	26.88	28.27
296	บ้านห้วยเขว้า	สพป.ลบ.2	4	37.75	19.5	23.44	31.25	27.99
297	ช่องสาริกา	สพป.ลบ.2	9	42.47	20.22	28.47	19.44	27.65
298	บ้านคลองกลุ่ม	สพป.ลบ.2	6	36.75	21.77	27.6	24.17	27.57
299	วัดหนองโพธิ์	สพป.ลบ.1	7	38.25	16.8	25.45	29.64	27.54
300	บ้านเนินจันทร์	สพป.ลบ.1	3	44.42	17.33	19.79	28.33	27.47
301	วัดหนองคู	สพป.ลบ.1	6	41.71	20.58	27.08	20	27.34
302	บ้านหนองถ้ำ	สพป.ลบ.1	15	39.05	16.98	25.21	27.83	27.27

ที่	โรงเรียน	สังกัด	ผู้เข้าสอบ	ไทย	คณิต	อังกฤษ	วิทย์	ค่าเฉลี่ย
ผลคะแนนระดับประเทศ			564,292	53.89	28.06	37.62	39.34	39.73
303	น้ำสุตวิไลประชาสรรค์	สพป.ลบ.2	18	41.9	17.69	23.09	25.83	27.13
304	ไทยรัฐวิทยา 100 (บ้านคันทนาหิน)	สพป.ลบ.2	10	38.4	18.91	22.5	26.25	26.52
305	วัดไผ่ยาว	สพป.ลบ.1	1	36.5	26.63	25	17.5	26.41
306	บ้านเขาดิน	สพป.ลบ.1	8	33.72	21.94	22.27	27.19	26.28
307	บ้านเขาหมูมัน	สพป.ลบ.2	3	36.33	26	21.88	20.83	26.26
308	วัดหนองหอย	สพป.ลบ.1	4	35.31	8.13	24.22	32.5	25.04
309	บ้านกล้วย "พวงราษฎร์บำรุง"	สพป.ลบ.1	5	38.53	15.6	23.13	22.5	24.94
310	บ้านห้วยส้ม	สพป.ลบ.1	3	30.75	23.83	20.83	21.67	24.27

การทดสอบทางการศึกษาระดับชาตินิยมขั้นพื้นฐาน(O-NET) ปีการศึกษา 2565 ชั้นประถมศึกษาปีที่ 6 สถานศึกษาในจังหวัดลพบุรีได้สมัครใจเข้าร่วมการทดสอบ ทั้งหมด 310 โรงเรียน เป็นสถานศึกษาสังกัดสำนักงานคณะกรรมการการศึกษาขั้นพื้นฐาน จำนวน 273 โรงเรียน, สถานศึกษาสังกัดสำนักงานคณะกรรมการส่งเสริมการศึกษาเอกชน จำนวน 25 โรงเรียน, สถานศึกษาสังกัดกรมส่งเสริมการปกครองส่วนท้องถิ่น(โรงเรียนเทศบาล, โรงเรียนสังกัดองค์การบริหารส่วนตำบลและจังหวัด) จำนวน 11 โรงเรียน และสถานศึกษาสังกัดสำนักบริหารงานการศึกษาพิเศษ จำนวน 1 โรงเรียน โรงเรียนที่มีคะแนนรวมเฉลี่ย 10 อันดับ ได้แก่ 1) โรงเรียนอัสสัมชัญคอนแวนต์ ลำานารายณ์ (N=59,ค่าเฉลี่ย =56.18), 2) โรงเรียนบวรจรัรัตน์ (N=241,ค่าเฉลี่ย = 55.22), 3) โรงเรียนบ้านตะกุดหัวว่า (N=5,ค่าเฉลี่ย =54.90), 4) โรงเรียนบ้านโป่งยอหัวว่า (N=2,ค่าเฉลี่ย =53.21), 5)โรงเรียนวัดดอนโพธิ์ (N=8, ค่าเฉลี่ย =52.83), 6) โรงเรียนอัสสัมชัญคอนแวนต์ลพบุรี (N=124,ค่าเฉลี่ย =51.80), 7) โรงเรียนงามมีศรีพัฒนา (N=20,ค่าเฉลี่ย =50.30), 8) โรงเรียนวรกิจพิทยา (N=2,ค่าเฉลี่ย =50.24), 9) โรงเรียนบ้านแหลมชนแดน (N=7,ค่าเฉลี่ย =49.74), และ 10) โรงเรียนบ้านหลุมข้าว (N=7,ค่าเฉลี่ย =41.31)

3.3.2 ระดับมัธยมศึกษาปีที่ 3

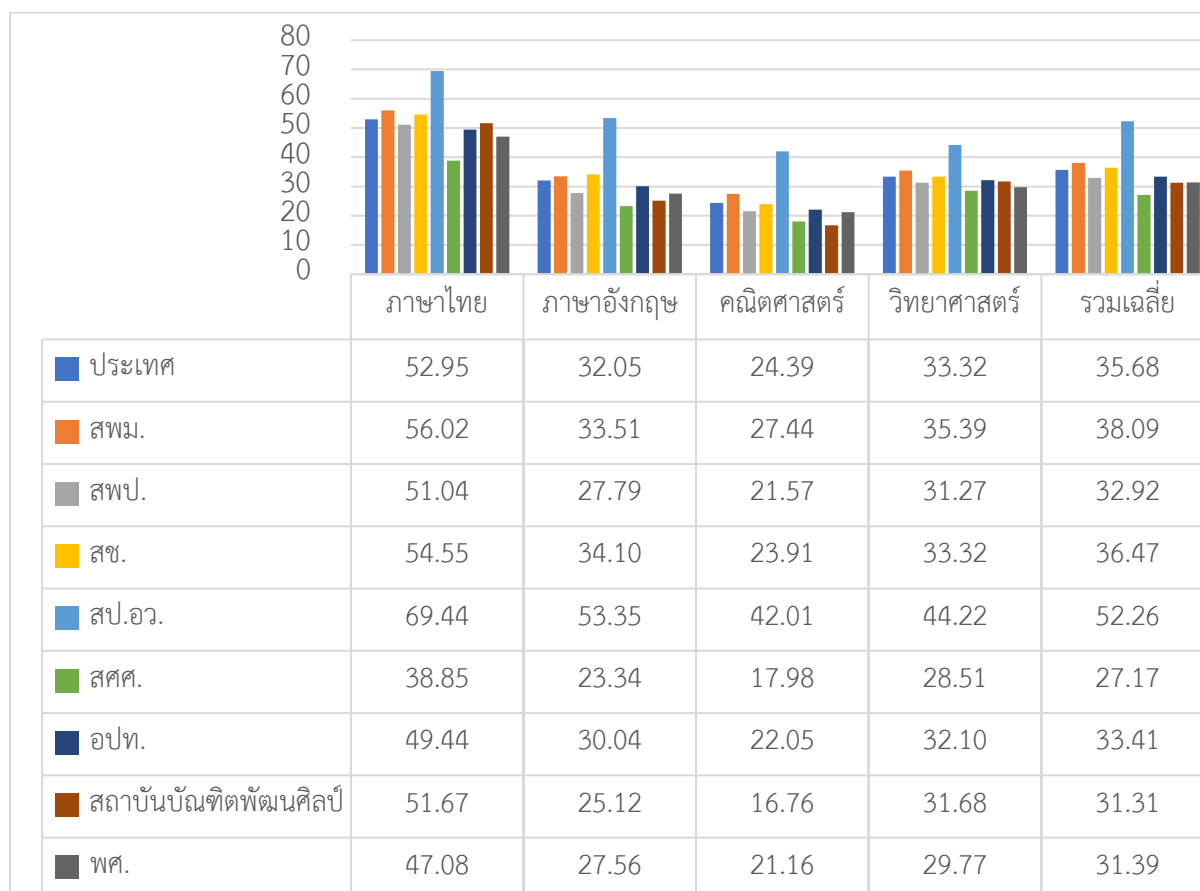

ภาพที่ 7 ผลการทดสอบทางการศึกษาระดับชาตินี้พื้นฐาน (O – NET) ระดับชั้นมัธยมศึกษาปีที่ 3

แผนภูมิแสดงผลการทดสอบทางการศึกษาระดับชาตินี้พื้นฐาน(O – NET) ของนักเรียนจังหวัดลพบุรี ระดับชั้นมัธยมศึกษาปีที่ 3 ปีการศึกษา 2565 พบว่า สถานศึกษาสังกัดสำนักงานเขตพื้นที่การศึกษามัธยมศึกษา(สพม.) และสังกัดสำนักงานปลัดกระทรวงการอุดมศึกษา มีคะแนนสูงกว่าระดับประเทศทุกวิชา สถานศึกษาสังกัดสำนักงานคณะกรรมการส่งเสริมการศึกษาเอกชน มีคะแนนวิชาภาษาไทย ภาษาอังกฤษ และวิทยาศาสตร์ สูงกว่าระดับประเทศ สถานศึกษาสังกัดสำนักงานคณะกรรมการการศึกษาขั้นพื้นฐาน,สำนักงานบริหารงานการศึกษาพิเศษ,กรมส่งเสริมการปกครองท้องถิ่นสถาบันบัณฑิตพัฒนศิลป์, และสำนักงานพระพุทธศาสนาแห่งชาติ มีคะแนนต่ำกว่าระดับประเทศทุกวิชา

1.1 ผลการทดสอบคะแนนเต็ม 100 คะแนน (รอแก้ไข)

1.1.1 วิชาภาษาอังกฤษ : สังกัดสำนักงานคณะกรรมการส่งเสริมการศึกษาเอกชน ได้แก่

- โรงเรียนวินิตศึกษา ในพระราชูปถัมภ์ฯ
: สังกัดสำนักงานเขตพื้นที่การศึกษามัธยมศึกษาลพบุรี ได้แก่
- โรงเรียนวิทยาศาสตร์จุฬารัตน์ราชวิทยาลัยลพบุรี

- โรงเรียนพระนารายณ์
: สังกัดสำนักงานปลัดกระทรวงการอุดมศึกษา ได้แก่

- โรงเรียนสาธิตมหาวิทยาลัยราชภัฏเทพสตรี

1.1.2 วิชาคณิตศาสตร์ : สังกัดสำนักงานปลัดกระทรวงการอุดมศึกษา ได้แก่

- โรงเรียนสาธิตมหาวิทยาลัยราชภัฏเทพสตรี

มีสถานศึกษาในจังหวัดลพบุรีเข้าร่วมการทดสอบทางการศึกษาระดับชาติขั้นพื้นฐาน(O – NET) ปีการศึกษา 2565 ระดับชั้นมัธยมศึกษาปีที่ 3 ทั้งหมด 120 โรงเรียน สถานศึกษาสังกัดสำนักงานเขตพื้นที่ การศึกษามัธยมศึกษา(สพม.) จำนวน 21 โรงเรียน(นักเรียน 936 คน), สังกัดสำนักงานเขตพื้นที่การศึกษา ประถมศึกษา จำนวน 75 โรงเรียน(นักเรียน 1,057 คน), สถานศึกษาสังกัดสำนักงานคณะกรรมการส่งเสริม การศึกษาเอกชน(สช.) จำนวน 13 โรงเรียน(นักเรียน 1,375 คน), สถานศึกษาสังกัดกรมส่งเสริมการปกครอง ท้องถิ่น(อปท.) จำนวน 7 โรงเรียน(นักเรียน 304 คน),สถานศึกษาสังกัดสำนักงานปลัดกระทรวงการอุดมศึกษา จำนวน 1 โรงเรียน(นักเรียน 251 คน), สถานศึกษาสังกัดสำนักบริหารงานการศึกษาพิเศษ จำนวน 1 โรงเรียน (นักเรียน 79 คน), สถานศึกษาสังกัดสถาบันบัณฑิตพัฒนศิลป์ จำนวน 1 โรงเรียน(นักเรียน 27 คน),และ สถานศึกษาสังกัดสำนักงานพระพุทธศาสนาแห่งชาติ จำนวน 1 โรงเรียน(นักเรียน 11 คน)

ตารางที่ 28 ผลการทดสอบทางการศึกษาระดับชาติขั้นพื้นฐาน (O-NET) ปีการศึกษา 2565 ชั้นมัธยมศึกษาปีที่ 3 แยกรายสถานศึกษา

ที่	โรงเรียน	สังกัด	ผู้เข้าสอบ	ไทย	คณิต	อังกฤษ	วิทย์	ค่าเฉลี่ย
ผลคะแนนระดับประเทศ			424,924	52.95	32.05	24.39	33.32	35.68
1	วิทยาศาสตร์จุฬาราชวิทยาลัย ลพบุรี	สพม.ลพบุรี	95	70.8	52.93	57.42	49.32	57.62
2	สาธิตมหาวิทยาลัยราชภัฏเทพสตรี	สป.อว.	251	69.44	53.35	42.01	44.22	52.26
3	บ้านหลุมข้าว	สพป.ลบ.1	7	75.92	53.57	23.11	40.18	48.2
4	อัสสัมชัญคอนแวนต์ลานารายณ์	สช.	66	69.49	44.79	31.6	36.24	45.53
5	บ้านห้วยใหญ่	สพป.ลบ.2	3	83.86	28.13	37.67	31.42	45.27
6	บ้านเหวตาบัว	สพป.ลบ.2	5	66.19	28.75	38.05	41.15	43.54
7	เทศบาล 4 ระบบสาธิตเทศบาลเมืองลพบุรี	อปท.	71	62.38	37.54	29.99	38.5	42.1
8	พระนารายณ์	สพม.ลบ.	219	62.85	37.04	27.53	37.82	41.31
9	หนองม่วงวิทยา	สพม.ลบ.	16	68.5	32.62	23.98	39.94	41.26
10	วัดพานิชธรรมิการาม	สพป.ลบ.1	5	66.42	35.63	23.75	38.6	41.1
11	วัดบ้านดาบ	สพป.ลบ.1	9	67.61	36.11	25.33	33.72	40.69
12	อัสสัมชัญคอนแวนต์ ลพบุรี	สช.	49	59.95	44.9	21.44	33.78	40.02
13	บ้านเขาทับควาย	สพป.ลบ.1	3	62.47	27.08	29.75	38.5	39.45
14	ชัยบาดาลวิทยา	สพม.ลบ.	73	59.75	34.03	26.76	36.73	39.32
15	พัฒนานิคม	สพม.ลบ.	18	56.07	37.67	27.92	35.47	39.28
16	อนุบาลบ้านเพี้ยียด	สพป.ลบ.1	8	60.02	37.11	19.59	39.91	39.16
17	บ้านป่าเขาวัว	สพป.ลบ.2	5	67.36	33.75	21.85	32.1	38.77

ที่	โรงเรียน	สังกัด	ผู้เข้าสอบ	ไทย	คณิต	อังกฤษ	วิทย์	ค่าเฉลี่ย
ผลคะแนนระดับประเทศ			424,924	52.95	32.05	24.39	33.32	35.68
18	นารายณ์วิทยา	สช.	60	61.07	37.4	24.04	32.54	38.76
19	วัดหัวลำโพง	สพป.ลบ.1	15	62.79	32.71	23.52	35.82	38.71
20	เฉลิมพระเกียรติสมเด็จพระศรีนครินทร์ ลพบุรี	สพม.ลบ.	7	55.9	41.96	20.36	34.96	38.3
21	บ้านเขายายกะตา	สพป.ลบ.2	12	63.5	26.04	27.13	34.81	37.87
22	สัตยาไส	สช.	24	64.18	30.73	24.06	32.1	37.77
23	บ้านหมี่วิทยา	สพม.ลบ.	79	55.79	31.65	26.02	37.11	37.64
24	บ้านมะนาวหวาน	สพป.ลบ.2	9	64.07	29.86	27.19	29.03	37.54
25	วัดโพธิ์ระหัด	สพป.ลบ.1	2	50.2	32.81	19	47.25	37.32
26	บ้านเบิกวิทยาคม	สพม.ลบ.	8	60.97	29.69	27.31	30.91	37.22
27	วินิตศึกษา ในพระราชูปถัมภ์ฯ	สช.	705	54.36	35.07	24.99	33.96	37.1
28	บ้านหนองไกรวิทยา	สพป.ลบ.2	5	60.63	29.38	23.75	34.35	37.03
29	บ้านท่ากรวด	สพป.ลบ.2	2	65.42	25	23.75	33.25	36.86
30	บ้านยางโทน	สพป.ลบ.2	6	59.68	27.08	23.75	36	36.63
31	วัดมุจลินท์	สพป.ลบ.1	12	53.96	32.29	23.85	35.21	36.33
32	บ้านโคกแสมสาร	สพป.ลบ.2	6	58.8	29.69	20	36.79	36.32
33	บ้านเขาสมโภชน์	สพป.ลบ.2	12	59.65	29.17	23.75	32.56	36.28
34	อนุบาลจังหวัดทหารบกลพบุรี	สพป.ลบ.1	9	58.76	28.47	24.28	33.17	36.17
35	บ้านขอนแก่นบูรณ	สพป.ลบ.2	7	58.38	25.45	23.07	36.75	35.91
36	บ้านดงดินแดง	สพป.ลบ.2	4	59.16	30.47	20.19	33.75	35.89
37	ธงชัยใจดีไตรวิเทศศึกษา	สช.	7	55.16	34.82	21.71	31	35.67
38	บ้านหนองประตู	สพป.ลบ.2	5	57.98	26.88	26.6	30.7	35.54
39	บ้านหัวลำ	สพป.ลบ.2	3	61.85	26.04	17.42	35.83	35.29
40	โคกเจริญวิทยา	สพม.ลบ.	29	57.19	26.4	24.82	32.37	35.2
41	บ้านกุดตาเพชร	สพป.ลบ.2	6	58.02	30.21	22.96	29.38	35.14
42	ลำสนธิวิทยา	สพม.ลบ.	19	53.99	28.95	23.88	33.53	35.09
43	ขุนรามวิทยา	สพม.ลบ.	14	52.27	27.01	25.54	35.3	35.03
44	พระวรสาร	สช.	58	55.32	30.66	22.29	31.75	35.01
45	ชุมชนบ้านแก่งเสือเต้น	สพป.ลบ.2	13	56.59	27.4	17.83	38	34.96
46	วัดสะแกราบ	สพป.ลบ.1	26	58.36	26.44	22.38	32.09	34.82
47	ท่าวังวิทยาคาร	สพม.ลบ.	25	54.27	29.63	21.38	33.5	34.7
48	วัดโพธิ์งาม	สพป.ลบ.2	10	60.14	27.5	20.43	30.43	34.63
49	ซอย 3 สาย 4 ซ้าย	สพป.ลบ.1	20	52.96	28.75	24.3	32.49	34.63
50	รุ่งนิวัติวิทยา	สช.	8	56.1	32.03	21.53	28.56	34.56
51	สร้างพัฒนา	สช.	36	54.28	28.99	22.47	32.26	34.5
52	วัดบางพึ้ง	สพป.ลบ.1	13	55.74	25.48	21.56	34.65	34.36
53	วัดดองปุ	สพป.ลบ.1	10	50.96	32.19	20.9	33.05	34.28
54	บ้านท่าดินดำ	สพป.ลบ.2	13	55.06	29.09	19.19	33.75	34.27
55	เมืองใหม่ (ชลอราษฎร์รังสฤษดิ์)	สพป.ลบ.1	99	51.89	29.92	23.64	31.48	34.23
56	บ้านราษฎร์บำรุง	สพป.ลบ.2	9	56.69	30.21	17.42	32.08	34.1

ที่	โรงเรียน	สังกัด	ผู้เข้าสอบ	ไทย	คณิต	อังกฤษ	วิทย์	ค่าเฉลี่ย
ผลคะแนนระดับประเทศ			424,924	52.95	32.05	24.39	33.32	35.68
57	สามัคคีวิทยา	สข.	100	52	30.05	20.87	33.42	34.09
58	โคกลำพานวิทยา	สพป.ลบ.1	10	55.06	27.19	22.8	31.25	34.08
59	พลร่มอนุสรณ์ มิตรภาพที่ ๕๐	สพป.ลบ.1	26	53.18	26.92	22.57	33.41	34.02
60	บ้านใหม่สามัคคี	สพป.ลบ.2	13	57.29	27.4	20.56	29.96	33.8
61	บ้านนกเขาเปลา	สพป.ลบ.1	10	56.35	25.31	25.18	28.15	33.75
62	พรหมรังษี	สพป.ลบ. 2	22	49.51	32.81	21.7	30.85	33.72
63	เพ็ญพัฒนา	สข.	90	51.78	29.24	21.06	32.67	33.69
64	บ้านปรางค์น้อย	สพป.ลบ. 2	8	49.12	31.64	23.16	30.81	33.68
65	โคกลำโรงวิทยา	สพม.ลพบุรี	71	52.96	27.81	22.52	31.29	33.65
66	บ้านลุงเหล็ก	สพป.ลบ.1	6	51.39	29.17	19.42	33.92	33.48
67	โคกเกาะเทียมวิทยาลัย	สพม.ลบ.	20	48.53	30.78	22	31.95	33.32
68	กองทัพบกอุปถัมภ์ค่ายนารายณ์ศึกษา	สข.	140	48.26	30.45	22.1	31.88	33.17
69	สระโบสถ์วิทยาคาร	สพม.ลบ.	14	50.42	30.8	22.82	28.48	33.13
70	บ้านเขารวก	สพป.ลบ. 2	9	47.74	26.74	22.31	35.67	33.12
71	บ้านด่านไทยล้อม	สพป.ลบ. 2	6	55.3	28.13	17.42	31.54	33.1
72	ชุมชนวัดจงโก มิตรภาพที่ ๑๕๗	สพป.ลบ. 2	29	51.89	27.8	20.72	31.84	33.06
73	อนุบาลท่าหลวง	สพป.ลบ. 2	23	48.46	27.99	21.07	34.05	32.89
74	บ้านโคกเกาะเทียม (ราษฎร์ดำรงบำรุง)	สพป.ลบ. 1	10	51.27	26.88	22.33	30.9	32.85
75	วัดสี่ซับริเจริญธรรม	สพป.ลบ. 2	8	51.08	28.91	24.66	25.59	32.56
76	โคกตูมวิทยา	สพม.ลบ.	10	48.53	29.38	17.1	34.88	32.47
77	วัดโพธิ์เกษตร	สพป.ลบ. 1	5	45.85	29.38	24.7	29.85	32.45
78	บ้านม่วงค่อม	สพป.ลบ. 2	18	51.07	24.65	22.5	31.43	32.41
79	บ้านสระเตย	สพป.ลบ. 1	11	52.43	25.57	19.11	32	32.28
80	บ้านวังแฉม	สพป.ลบ. 2	10	51.66	25.63	20.55	30.95	32.2
81	บ้านเกาะรัง	สพป.ลบ. 2	43	50.44	26.96	22.62	28.2	32.06
82	วัดหนองนา	สพป.ลบ. 2	17	46.97	25.18	22.5	33.4	32.01
83	เทศบาล 1 บ้านโคกลำโรง	อปท.	77	47.52	28.86	20.74	30.86	32
84	พิบูลสงครามราษฎร์	สพป.ลบ. 1	19	49.2	26.48	21.25	30.64	31.89
85	วัดถนนแค	สพป.ลบ. 1	22	47.74	27.56	21.59	29.35	31.56
86	บ้านวังทอง	สพป.ลบ.2	16	46.68	28.71	21.16	29.69	31.56
87	พระปริยัติธรรมวัดถ้ำนารายณ์	พศ.	11	47.08	27.56	21.16	29.77	31.39
88	บ้านดิลิ่ง	สพป.ลบ. 2	14	47.48	26.56	22.05	29.46	31.39
89	บ้านหนองมะค่า	สพป.ลบ. 2	12	46.51	23.96	22.27	32.58	31.33
90	วิทยาลัยนาฏศิลป์ลพบุรี	บัณฑิตพัฒนา	27	51.67	25.12	16.76	31.68	31.31
91	บ้านบัวชุม	สพป.ลบ. 2	19	52.47	25.16	18.5	28.61	31.19
92	เทศบาล 2 วัดแก้วจันทรราม	อปท.	83	46	28.24	19.9	30.21	31.09
93	วัดหนองกระเบียน	สพป.ลบ. 1	8	47.68	28.13	17.97	28.81	30.65
94	บ้านวังเพลิง	สพป.ลบ. 1	66	45.89	25.38	19.65	31.53	30.61
95	บ้านสระเพลง	สพป.ลบ. 2	12	44.48	28.65	19	30.23	30.59

ที่	โรงเรียน	สังกัด	ผู้เข้าสอบ	ไทย	คณิต	อังกฤษ	วิทย์	ค่าเฉลี่ย
ผลคะแนนระดับประเทศ			424,924	52.95	32.05	24.39	33.32	35.68
96	เทศบาล 3 ระบบสาธิตเทศบาลเมืองฯ	อปท.	37	46.63	27.53	17.07	30.59	30.46
97	โคกสำโรง	สพป.ลบ. 1	39	42.55	27.32	22.17	29.48	30.38
98	บ้านเกริ่นกฐิน	สพป.ลบ. 1	22	43.66	28.13	21.16	28.33	30.32
99	ยางรากวิทยา	สพม.ลบ.	29	46.63	25.97	18.92	29.27	30.2
100	นิคมลำนารายณ์	สพป.ลบ. 2	20	44.69	28.28	18.83	28.76	30.14
101	ดงตาลวิทยา	สพม.ลพบุรี	19	44.78	27.63	19.5	28.05	29.99
102	น้ำสุตวิไลประชาสรรค์	สพป.ลบ. 2	25	46.92	26.25	19.57	27.21	29.99
103	วัดหนองเมือง	สพป.ลบ. 1	12	42.24	24.74	21.08	31.63	29.92
104	ท่าหลวงวิทยาคม	สพม.ลบ.	112	42.65	26.14	20.78	28.87	29.61
105	บ้านคลอง	สพป.ลบ. 2	9	43.49	28.13	17.42	28.28	29.33
106	บ้านชีวิทยา	สพม.ลบ.	51	42.77	27.14	18.47	28.13	29.13
107	ชุมชนวัดศิรินาครัตนาราม	สพป.ลบ. 2	8	50.05	24.22	14.25	27.66	29.05
108	บ้านสามเรือน (วันครู ๒๕๐๐)	สพป.ลบ. 1	10	45.83	23.13	17.58	28.13	28.67
109	วัดโป่งแค	สพป.ลบ. 1	11	44.02	25.28	18.68	25.3	28.32
110	บ้านวังตาอินทร์	สพป.ลบ. 2	11	43.97	25.28	15.55	27.39	28.05
111	เทศบาลบ้านหมี่	อปท.	5	42.39	20	20.9	28.35	27.91
112	อนุบาลเทศบาลตำบลเขาพระงาม	อปท.	22	37.43	25.71	19.22	29.05	27.85
113	บ้านข่อยวิทยา	สพม.ลบ.	8	41.5	21.48	19.59	27.53	27.53
114	วัดไต้ใหญ่	สพป.ลบ. 1	9	37.86	22.92	19	29.36	27.29
115	ราชประชานุเคราะห์ 33 จังหวัดลพบุรี	สศศ.	79	38.85	23.34	17.98	28.51	27.17
116	วัดสุนทรเทพคีรี	สพป.ลบ. 2	10	39.8	21.88	19	27.38	27.02
117	สุวิฒนบดี	สช.	27	39.35	23.38	17.77	27.42	26.98
118	อนุบาลพระศรีอารีย์	อปท.	9	40.17	23.96	18.47	25.22	26.96
119	บ้านดงน้อย	สพป.ลบ. 2	19	34.66	23.85	17.75	26.49	25.69
120	บ้านบางลี่	สพป.ลบ. 1	7	35.34	17.41	20.36	24	24.28

โรงเรียนที่มีคะแนนรวมเฉลี่ย 10 อันดับ ได้แก่ 1) โรงเรียนวิทยาศาสตร์จุฬารามราชวิทยาลัย ลพบุรี (N=95,ค่าเฉลี่ย =57.62), 2) โรงเรียนสาธิตมหาวิทยาลัยราชภัฏเทพสตรี (N=251,ค่าเฉลี่ย = 52.26), 3) โรงเรียนบ้านหลุมข้าว (N=7,ค่าเฉลี่ย =48.20), 4) โรงเรียนอัสสัมชัญคอนแวนต์ ลำนารายณ์ (N=66, ค่าเฉลี่ย =45.53), 5)โรงเรียนบ้านห้วยใหญ่ (N=3, ค่าเฉลี่ย =45.27), 6) โรงเรียนบ้านเหวดตาบัว (N=5, ค่าเฉลี่ย =43.54), 7) โรงเรียนเทศบาล 4 ระบบสาธิตเทศบาลเมืองลพบุรี (N=71,ค่าเฉลี่ย =42.10), 8) โรงเรียนพระนารายณ์ (N=219,ค่าเฉลี่ย =41.31), 9) โรงเรียนหนองม่วงวิทยา (N=16,ค่าเฉลี่ย =41.26), และ 10) โรงเรียนวัดพานิชธรรมิการาม (N=5,ค่าเฉลี่ย =41.10)

3.3.3 ระดับมัธยมศึกษาปีที่ 6

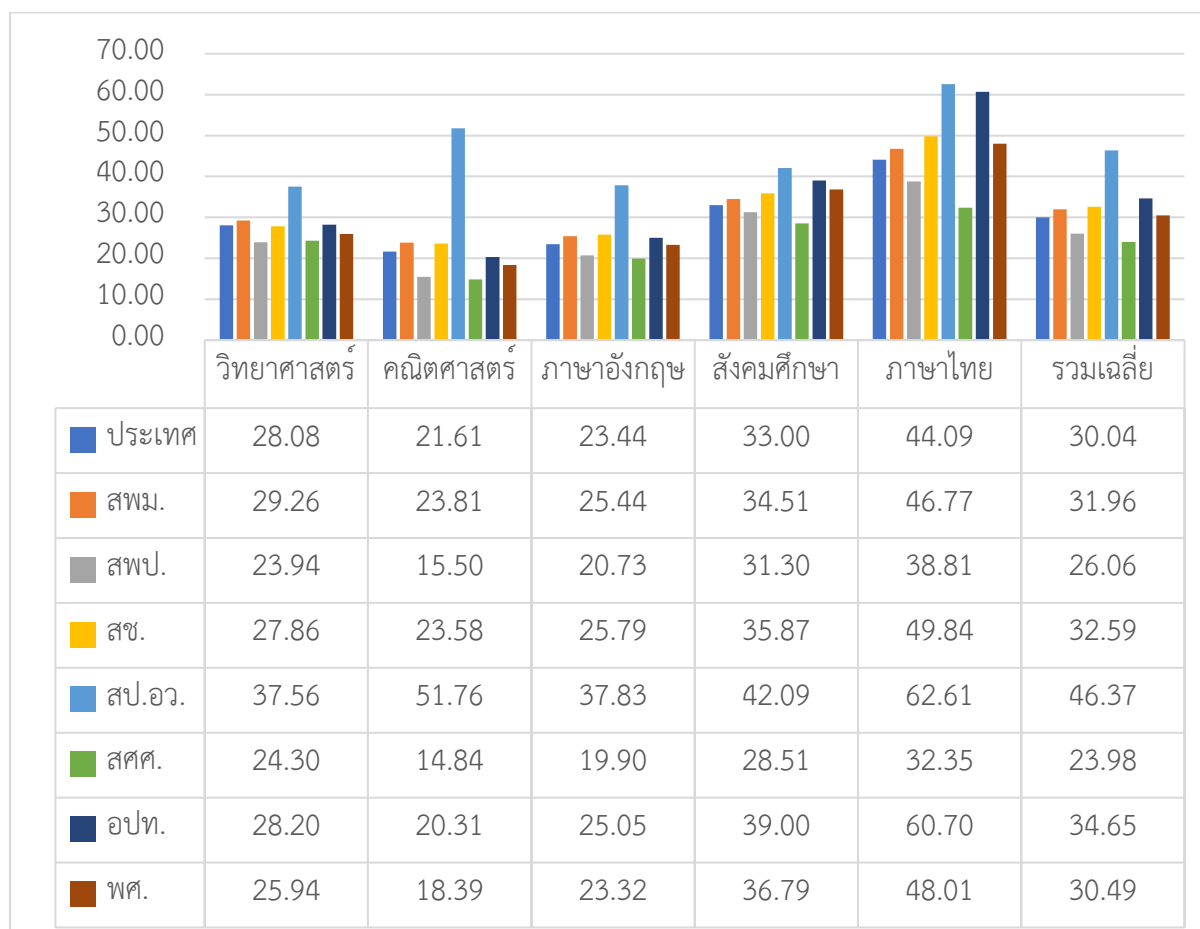

ภาพที่ 8 ผลการทดสอบทางการศึกษาระดับชาตินี้ขั้นพื้นฐาน (O – NET) ระดับชั้นมัธยมศึกษาปีที่ 6

แผนภูมิแสดงผลการทดสอบทางการศึกษาระดับชาตินี้ขั้นพื้นฐาน(O – NET) ของนักเรียนจังหวัดลพบุรี ระดับชั้นมัธยมศึกษาปีที่ 6 ปีการศึกษา 2565 พบว่า สถานศึกษาสังกัดสำนักงานเขตพื้นที่การศึกษา มัธยมศึกษา(สพม.) และสังกัดสำนักงานปลัดกระทรวงการอุดมศึกษา(สป.อว.) มีคะแนนสูงกว่าระดับประเทศ ทุกวิชา สถานศึกษาสังกัดสำนักงานคณะกรรมการส่งเสริมการศึกษาเอกชน(สช.) มีคะแนนวิชาภาษาไทย ภาษาอังกฤษ สังคมศึกษา และคณิตศาสตร์ สูงกว่าระดับประเทศ สถานศึกษาสังกัดสำนักงานเขตพื้นที่ การศึกษาประถมศึกษา(สพป.) และสถานศึกษาสังกัดสำนักบริหารงานการศึกษาพิเศษ(สศศ.) มีคะแนนต่ำกว่า ระดับประเทศทุกวิชา สถานศึกษาสังกัดกรมส่งเสริมการปกครองท้องถิ่น(อปท.) มีคะแนนวิชาวิทยาศาสตร์ ภาษาอังกฤษ สังคมศึกษา และภาษาไทย สูงกว่าระดับประเทศ สถานศึกษาสังกัดสำนักงานพระพุทธศาสนา แห่งชาติ(พศ.) มีคะแนนวิชาสังคมศึกษา และภาษาไทย สูงกว่าระดับประเทศ

1.1 ผลการทดสอบคะแนนเต็ม 100 คะแนน

1.1.1 วิชาคณิตศาสตร์ : สังกัดสำนักงานคณะกรรมการส่งเสริมการศึกษาเอกชน ได้แก่

- โรงเรียนวินิตศึกษา ในพระราชูปถัมภ์

ตารางที่ 29 ผลการทดสอบทางการศึกษาระดับชาติขั้นพื้นฐาน (O-NET) ปีการศึกษา 2565
 ชั้นมัธยมศึกษาปีที่ 6 แยกรายสถานศึกษา

ที่	โรงเรียน	สังกัด	ผู้เข้าสอบ	ไทย	สังคม	อังกฤษ	วิทย์	คณิต	ค่าเฉลี่ย
ผลคะแนนระดับประเทศ			116,729	44.09	33	23.44	28.08	21.61	30.04
1	สาธิตมหาวิทยาลัยราชภัฏเทพสตรี	สป.อว.	13	62.61	42.09	37.83	37.56	51.76	46.37
2	พิบูลวิทยาลัย	สพม.	14	60.34	43.55	37.27	41.23	43.91	45.26
3	วิทยาศาสตร์จุฬารามราชวิทยาลัยฯ	สพม.	60	60.28	40.33	39.98	38.56	39.89	43.81
4	โคกตูมวิทยา	สพม.	2	55.4	48	44.16	25.8	31.88	41.05
5	อัสสัมชัญคอนแวนต์ลำานารายณ์	เอกชน	39	63.07	40.3	28.07	31.46	27.94	38.17
6	โคกสำโรงวิทยา	สพม.	16	55.53	35.02	29.07	32.53	24.87	35.4
7	เทศบาล 4 ระบบสาธิตเทศบาลเมืองฯ	อปท.	4	60.7	39	25.05	28.2	20.31	34.65
8	ปิยะบุตร	สพม.	4	59.6	36.06	25.49	27.5	20	33.73
9	ชัยบาดาลวิทยา	สพม.	22	49.15	35.58	26.24	31.02	23.21	33.04
10	สระโบสถ์วิทยาการ	สพม.	11	48.69	34.95	23.76	33.11	22.73	32.65
11	โคกกะเทียมวิทยาลัย	สพม.	3	45.9	38.33	21.14	27	30	32.47
12	หนองม่วงวิทยา	สพม.	1	44	37.25	30.02	26.4	18.75	31.28
13	วินิตศึกษา ในพระราชูปถัมภ์ฯ	เอกชน	121	45.57	34.16	24.88	26.64	21.84	30.62
14	พระปริยัติธรรมวัดลำานารายณ์	พศ.	7	48.01	36.79	23.32	25.94	18.39	30.49
15	บ้านเป็กวิทยาคม	สพม.	6	46.73	39.46	20.24	23.2	21.46	30.22
16	พระนารายณ์	สพม.	25	41.14	34.43	22.8	27.78	24.81	30.19
17	ท่าม่วงวิทยาการ	สพม.	28	48.84	36.16	20.32	24.46	19.69	29.89
18	โคกเจริญวิทยา	สพม.	33	44.06	31.81	24.45	27.9	19.77	29.6
19	ยางรากวิทยา	สพม.	34	41.24	32.07	23.74	27.89	15.96	28.18
20	ลำานธิวิทยา	สพม.	29	44.76	33.21	20.03	23.38	18.75	28.03
21	ดงตาลวิทยา	สพม.	31	42.5	32.91	19.37	26.61	18.62	28
22	ท่าหลวงวิทยาคม	สพม.	61	40.42	30.55	20.47	27.9	18.57	27.58
23	บ้านหนองโกวิทยา	สพป.ลบ.2	5	41.08	32.85	20.58	26.52	13.5	26.91
24	บ้านเกาะรัง	สพป.ลบ.2	17	39.18	30.13	21.01	24.12	16.18	26.12
25	บ้านชีวิทยา	สพม.	18	39.14	30.7	18.46	22.39	16.91	25.52
26	บ้านข่อยวิทยา	สพม.	14	34.61	29.82	19.88	22.41	19.11	25.17
27	พัฒนานิคม	สพม.	3	35.73	31.81	17.88	26.8	10.31	24.51
28	นิคมลำานารายณ์	สพป.ลบ.2	3	32.9	35.33	19.43	18.67	15	24.27
29	ราชประชานุเคราะห์ 33 ฯ	สศศ.	40	32.35	28.51	19.9	24.3	14.84	23.98

มีสถานศึกษาในจังหวัดลพบุรีเข้าร่วมการทดสอบทางการศึกษาระดับชาติขั้นพื้นฐาน (O - NET) ปีการศึกษา 2565 ระดับชั้นมัธยมศึกษาปีที่ 6 ทั้งหมด 29 โรงเรียน สถานศึกษาสังกัดสำนักงานเขตพื้นที่ การศึกษามัธยมศึกษา(สพม.) จำนวน 20 โรงเรียน(นักเรียน 418 คน), สังกัดสำนักงานเขตพื้นที่ การศึกษา ประถมศึกษา จำนวน 3 โรงเรียน(นักเรียน 25 คน), สถานศึกษาสังกัดสำนักงานคณะกรรมการส่งเสริม การศึกษาเอกชน(สช.) จำนวน 2 โรงเรียน(นักเรียน 163 คน), สถานศึกษาสังกัดกรมส่งเสริมการปกครอง

ท้องถิ่น(อปท.) จำนวน 1 โรงเรียน(นักเรียน 4 คน),สถานศึกษาสังกัดสำนักงานปลัดกระทรวงการอุดมศึกษา
จำนวน 1 โรงเรียน(นักเรียน 15 คน), สถานศึกษาสังกัดสำนักบริหารงานการศึกษาพิเศษ จำนวน 1 โรงเรียน
(นักเรียน 40 คน),และสถานศึกษาสังกัดสำนักงานพระพุทธศาสนาแห่งชาติ จำนวน 1โรงเรียน(นักเรียน 7 คน)

โรงเรียนที่มีคะแนนรวมเฉลี่ย 5 อันดับ ได้แก่ 1) โรงเรียนสาธิตมหาวิทยาลัยราชภัฏเทพสตรี (N=13,
ค่าเฉลี่ย = 46.37), 2) โรงเรียนพิบูลวิทยาลัย (N= 14,ค่าเฉลี่ย =45.26), 3) โรงเรียนวิทยาศาสตร์จุฬาภรณ
ราชวิทยาลัย (N=7,ค่าเฉลี่ย =43.81), 4) โรงเรียนโคกตูมวิทยา (N=2, ค่าเฉลี่ย =41.05),และ5) โรงเรียน
อัสสัมชัญคอนแวนต์ ลำนารายณ์ (N=39, ค่าเฉลี่ย =38.17),

สำนักงานศึกษาธิการจังหวัดลพบุรี

สำนักงานศึกษาธิการจังหวัดลพบุรี นำโดย นายดุสิต คงคาลวง ศึกษาธิการจังหวัดลพบุรี และมี รองศึกษาธิการจังหวัด นายฉลอง อ่อนนวน ช่วยในการบริหาร การศึกษาในจังหวัดลพบุรี มีเจ้าหน้าที่ข้าราชการจำนวน 29 คน ลูกจ้างจำนวน 9 คน รวมทั้งสิ้น 38 คน มีสำนักงานงานตั้งอยู่ บริเวณ โรงเรียนพลร่มอนุสรณ์ที่ 50



ข้อมูลจังหวัดลพบุรี

จังหวัดลพบุรีมีขนาดพื้นที่ประมาณ 6199.753 ตรม. แบ่งการปกครองเป็น 11 อำเภอ โดยมีประชากรวัยเรียน อายุระหว่าง 0-24 ปี จำนวน 255,558 คน เป็นภาคบังคับ อายุระหว่าง 6-14 ปี จำนวน 68,417 คน

อายุ	จำนวน	อายุ	จำนวน	อายุ	จำนวน
1	4,631	7	6,798	13	8,068
2	5,066	8	7,218	14	8,208
3	5,636	9	7,449	15	8,412
4	5,907	10	8,043	16	8,320
5	6,257	11	8,090	17	8,557
6	6,576	12	7,783	รวม	127,779

ข้อมูลสถานศึกษา

จังหวัดลพบุรีมีหน่วยงานทางการศึกษาจำนวนทั้งสิ้น 11 หน่วยและเป็นสถานศึกษาในสังกัดจำนวน 660 โรง

หน่วยงาน	จำนวนสถานศึกษา
สพป.ลพ.1	144
สพป.ลพ.2	130
สพม.ลพบุรี	25
สช. และ นอกระบบ	113 (40/73)
สศศ.	4
สอศ.	14
อว.	3
สธ. และ ศพด.	213 (19/194)
สพร. (กศน.)	12
พศ.	1
วธ.	1
รวม	660

อัตราส่วนผู้เรียนสายสามัญเทียบกับสายอาชีวะ

สายสามัญ	สายอาชีวะ
14,470 คน	10,118 คน
58.85 %	41.15 %

อัตราส่วนผู้เรียนเพศชายและหญิงทั้งหมดในระบบ

เพศชาย	เพศหญิง
75,925 คน	67,462 คน
52.95 %	47.05 %

ข้อมูลผู้เรียน

หน่วยงาน	ปี 2565	ปี 2566	%
สพป.ลพ.1	21,727	21,137	14.74
สพป.ลพ.2	20,498	19,747	13.77
สพม.ลพบุรี	21,690	21,482	14.98
สช.	26,587	26,016	18.14
สศศ.	1,441	1,339	0.93
สอศ.	16,421	16,178	11.28
อว.	7,435	10,783	7.52
สธ. และ ศพด.	13,717	13,592	9.48
สพร. (กศน.)	13,124	12,876	8.98
พศ.	48	43	0.03
วธ.	205	194	0.14
รวม	142,893	143,387	

ข้อมูลนักเรียนแยกช่วงชั้น

ช่วงชั้น	ปี 2566
ก่อนประถม	20,800
ประถมศึกษา	44,719
ม.ต้น	32,858
ม.ปลาย	19,161
อุดมศึกษา	9,606
ปวช.	10,118
ปวส.	6,128
รวม	143,387

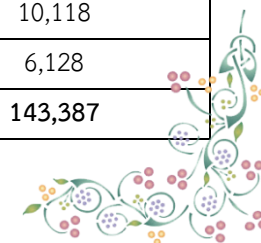



ข้อมูลบุคลากร

หน่วยงาน	ชาย	หญิง	รวม
สพป.ลพ.1	379	1,274	1,653
สพป.ลพ.2	385	977	1,362
สพม.ลพบุรี	560	640	1,200
สช.	261	1,243	1,504
สศศ.	81	189	270
สอศ.	265	335	600
อว.	231	405	636
สธ.*	N/A	N/A	N/A
สพร. (กศน.)	8	20	28
พศ.	8	6	14
วธ.	22	32	54
รวม	2,200	5,121	7,321

*ข้อมูลครูผู้สอนและบุคลากร สธ. ไม่สามารถจัดเก็บได้

อัตราส่วนครูผู้สอนต่อนักเรียน

หน่วยงาน	ครูผู้สอน	นร./นศ.	อัตราส่วน
สพป.ลพ.1	1,653	21,137	12.79
สพป.ลพ.2	1,362	19,747	14.50
สพม.5	1,200	21,482	17.90
สช.	1,504	26,016	17.30
สศศ.	270	1,339	4.96
สอศ.	600	16,178	26.96
สกอ.	636	10,783	16.95
สธ.*	N/A	13,592	N/A
สพร. (กศน.)	28	12,876	459.86
พศ.	14	43	3.07
วธ.	54	194	3.59

ข้อมูลดัชนีด้านการศึกษา SDG4



ตัวชี้วัดคุณภาพการศึกษา	ค่าตัวชี้วัด	คะแนน
ตัวชี้วัดที่ 1 ปีการศึกษาเฉลี่ยของประชากรวัยแรงงาน (15-59 ปี)	9.63	3.21
ตัวชี้วัดที่ 2 อัตราการเรียนต่อในระดับ ม.ปลาย	73.54	3.24
ตัวชี้วัดที่ 3 ร้อยละของประชากรอายุ 25-34 ปี ที่สำเร็จการศึกษาในระดับอุดมศึกษาขึ้นไป	15.91	0.00
ตัวชี้วัดที่ 4 ร้อยละของประชากรอายุ 6-14 ปี สามารถอ่าน/เขียน/คำนวณได้	91.38	0.00
ตัวชี้วัดที่ 5 ค่าเฉลี่ยของร้อยละนักเรียนระดับชั้นมัธยมศึกษาปีที่ 6 ที่มีคะแนน O-NET มากกว่า 50 คะแนน 5 รายวิชา	15.59	2.06
ตัวชี้วัดที่ 6 ร้อยละของสถานศึกษาขั้นพื้นฐานที่มีผลการประเมินคุณภาพภายนอกอยู่ในระดับดีขึ้นไป	90.73	4.00

ข้อมูลดัชนีด้านการศึกษา SDG4

ชั้น	ลพบุรี	ประเทศ
ป.6	36.33	39.73
ม.3	35.37	35.68
ม.6	32.30	30.04

www.lripeo.go.th โทร 036-776-771 โทรสาร 036-776772



สำนักงานศึกษาธิการจังหวัดลพบุรี

ข้อมูลสารสนเทศด้านการศึกษาในจังหวัดลพบุรี

ระบบงานข้อมูล www.lripeo.go.th/datareport



เล่มข้อมูลสารสนเทศด้านการศึกษา



สำนักงานศึกษาธิการจังหวัดลพบุรี





ข้อมูลสารสนเทศด้านการศึกษา ปีการศึกษา 2566
สำนักงานศึกษาธิการจังหวัดลพบุรี

สำนักงานศึกษาธิการจังหวัดลพบุรี

ณ บริเวณ โรงเรียนพลร่มอนุสรณ์มิตรภาพที่ 50



www.lripeo.go.th



facebook.com/lripeo.go.th

โทร 036-776771 โทรสาร 036-776772